LYNX
RAVE
RJ3
LYNX
CATALOGUE DE PRODUITS 2027
BRP

L'HIVER, PASSION SANS LIMITES

Les jours se font courts,
Les lacs se figent,
Et l'attente s'efface doucement.

L'air glacé emplit les poumons,
Le givre s'agrippe à la peau,
Tous les sens s'éveillent.

Le moteur gronde,
La poignée s'active,
Et l'immensité s'ouvre devant nous.

Là où rien d'autre ne compte,
Là où règne le silence,
Là où tout prend son sens.

C'est là que tout commence.

C'est là que tout devient possible.

SPÉCIFICATIONS DU VÉHICULE

5 Moteurs Rotax®
6 Shredder RE
7 Shredder DS
8 Brutal RE
9 Xterrain RE
10 Rave RE
11 Commander RE
12 Guide plateformes et accessoires

ACCESSOIRES

16 Accessoires LinQ
18 Rangements
34 Sièges et accessoires
39 Protection du vent et rétroviseurs
44 Choisissez facilement votre pare-brise idéal
48 Pare-chocs
52 Remorquage
53 Plaques protectrices, protection et renforts
57 Ergonomie
60 Blocs d'élévation réglables et ensembles d'extensions
62 Lumières
64 Électrique
67 Suspension
68 Bâches
69 Skis
71 Lisses de carbure
73 Universel
74 Refroidissement
75 Remorquage et accessoires
76 Pièces et performance
78 Ensemble de maintenance poulie motrice pDrive
78 Produits d'entretien et d'esthétique XPS
82 Chenilles et courroies d'entraînement

VÊTEMENTS

85 Casques Advex
86 Équipement de protection
89 Squadron
90 Stamina
91 Quantum
93 Gants
94 Protection pour la tête
94 Vêtements sport
96 Tableau des tailles

Les prix peuvent être modifiés en raison de diverses taxes, droits de douane ou droits applicables à certains produits. BRP se réserve le droit de modifier les prix sans aucune obligation.

SPÉCIFICATIONS DU VÉHICULE

5 Moteurs Rotax®
6 Shredder RE
7 Shredder DS
8 Brutal RE
9 Xterrain RE
10 Rave RE
11 Commander RE
12 Guide plateformes et accessoires

MOTEURS ROTAX®

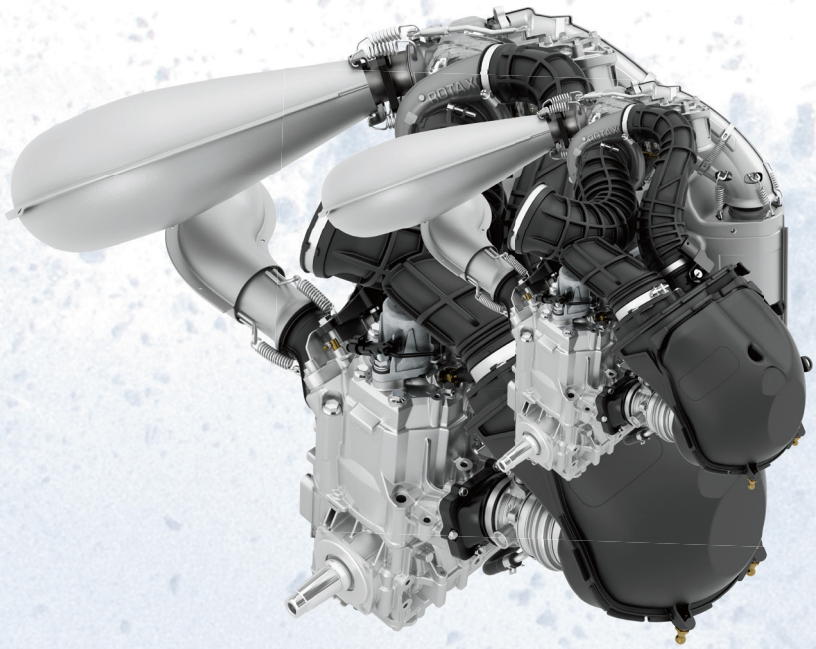

MOTEURS ROTAX 2 TEMPS

Puissance impressionnante, design léger, fiabilité éprouvée — les caractéristiques technologiques des moteurs à injection directe E-TEC sont les plus recherchées dans l'industrie de la motoneige.

Avec la gamme de moteurs E-TEC, vous obtenez en prime :

- Plus faible consommation d'essence de l'industrie[2].
- Excellente consommation d'huile.
- Pratiquement pas de fumée ni d'odeur.
- Accélérations sans effort et linéaires.
- Fonction automatique de remisage d'été.

850 E-TEC TURBO R

- 180 chevaux jusqu'à 8 000 pi[1].
- Le moteur turbo 2 temps fabriqué en usine le plus puissant de l'industrie de la motoneige.

850 E-TEC

- 165 chevaux[1].
- Faible consommation de carburant jusqu'à 12,3 L / 100 km[2].

600RR E-TEC

- 125 chevaux[1].
- Faible consommation de carburant jusqu'à 11,3 L/100 km[2].

Les moteurs E-TEC sont les 2 temps les plus vendus de l'industrie de la motoneige[3].

MOTEURS ROTAX ACE^MC 4 TEMPS

Avec la gamme de moteurs à efficacité de combustion avancée (ACE), BRP réussit à optimiser le processus de combustion, à réduire les frottements internes, et à faciliter l'admission d'air et l'échappement des gaz. C'est ainsi que l'on obtient les moteurs de motoneige les plus écoénergétiques. Des moteurs non seulement efficaces, mais aussi très agréables à conduire. Ils nécessitent très peu d'entretien, offrent un fonctionnement sans souci, et produisent un son agréable et bien contrôlé.

900 ACE TURBO R

- Turbocompresseur conçu par Rotax.
- 180 chevaux[1].
- Accélérateur activé par câble avec iTC reconfiguré.

Les moteurs ACE sont les 4 temps les plus vendus de l'industrie de la motoneige[3].

ACCÉLÉRATEUR INTELLIGENT

Offert de série sur les moteurs ACE, le système iTC^MC procure une expérience de conduite totalement différente.

- **Modes de conduite :** en mode Standard, les démarrages se font en douceur et les accélérations sont linéaires. En mode Sport, c'est la pleine performance et des accélérations plus rapides, tandis qu'en mode ECO®, la vitesse de pointe et les accélérations sont limitées pour favoriser la conduite détendue et la faible consommation d'essence.
- **Accélérateur au doigt :** il est possible de faire pivoter le bloc vers l'avant pour utiliser l'accélérateur avec le doigt. Solution ingénieuse qui permet d'alterner la position de la main pendant les longues randonnées et de mieux contrôler l'accélérateur dans les bosses.

1 Puissance mesurée lors de tests dynamométriques internes dans des conditions optimales.
2 Données basées sur les essais techniques internes de fonctionnement en sentiers.
3 Selon les résultats de ventes au détail au 31 décembre 2025.

Découvrez les avantages des produits XPS. Des huiles et produits d'entretien pensés et créés pour prolonger la vie et optimiser les performances de votre véhicule, testés dans les conditions les plus extrêmes au monde. Apprenez-en plus au **XPSlubricants.com**.

SHREDDER RE

Le véhicule spécialement conçu pour tous les amateurs de sauts et d'atterrissages en douceur.

Montagne
Hors-piste

NOUVEAUTÉS

- Tunnel et radiateur court
- Écartement des skis de 34 po
- Chenille PowderMax† X-Light 381 x 3,734 x 76 / 15 po x 147 po x 3 po sur le moteur 850 E-TEC Turbo R
- Hyper argent / Rouge vipère

CARACTÉRISTIQUES DE L'ENSEMBLE

- Phares DEL haut de gamme
- Démarreur E-TEC® SHOT^MC
- Écran tactile 10,25 po incluant BRP Connect, le GPS intégré et la fonction Groupe (optionnel avec 850 E-TEC)
- Ensemble d'amortisseurs KYB haute-performance avec enduit Kashima
- Levier de frein ajustable
- Renforts de rails
- Grattoirs à glace

OPTIONS PRINTEMPS

- Noir (850 E-TEC® Turbo R)

MOTEURS ROTAX	850 E-TEC® Turbo R	850 E-TEC®
Détails du moteur	Refroidi par liquide, 2 temps, turbocompressé, eRAVE^MC	Moteur 2 temps refroidi par liquide, eRAVE^MC
Cylindres / Cylindrée	2 - 849 cc	
Alésage / Course (mm)	82 x 80,4	
Régime maximal	7 900 RPM	
Carburation	Injection directe E-TEC® avec injecteurs de poussées additionnels	
Type de carburant / Octane	Super sans plomb - 91	
Réservoir de carburant (L / gal US)	36 / 9,5	
Capacité du réservoir d'huile (L / pte)	3,4 / 3,6	

GROUPE MOTOPROPULSEUR	
Poulie motrice / Poulie menée	pDrive^MC avec cliquets QRS

MASSE À VIDE		
Poids à sec (kg / lb)	215 / 474 (146 po) 220 / 485 (154 po)	209 / 460 (146 po) 211 / 465 (154 po)

COULEUR	Hyper argent / Rouge vipère	Noir (option printemps)

DIMENSIONS	
Longueur totale du véhicule (mm / po)	3 080 / 121 (146 po 850) 3 095 / 122 (147 po 850 Turbo R) 3 200 / 126 (154 po)
Largeur totale du véhicule (mm / po)	1 031 / 41
Hauteur totale du véhicule (mm / po)	1 240 / 49
Écartement des skis (mm / po)	863 / 34
Chenilles disponibles (mm / po)	PowderMax† : 381 x 3705 x 64 / 15 x 146 x 2,5 (850) PowderMax† X-Light : 381 x 3 734 x 76 / 15 x 147 x 3 (850 Turbo R) or 381 x 3 912 x 76 / 15 x 154 x 3

SUSPENSION	
Suspension avant	LFS-DS
Amortisseur avant	KYB PRO 40 EA-3 avec enduit Kashima
Suspension arrière	PPS³-DS
Amortisseur central	KYB 46 Plus avec enduit Kashima
Amortisseur arrière	KYB PRO 46 EA-3 R avec enduit Kashima

CARACTÉRISTIQUES

Châssis	Radien²
Phares	DEL haute performance
Skis	Blade DSS
Siège	Hors-piste ultracompact
Guidon	Aluminium de type U avec crochets et sangle de guidon basse
Bloc d'élévation (mm / po)	90 / 3,5
Démarreur	SHOT
Marche arrière	RER^MC
Système de freinage	Brembo avec levier de frein ajustable
Pouce chauffant / Poignées chauffantes	Standard
Indicateur	Écran tactile 10,25 po (standard sur 850 E-TEC Turbo R) Écran digital 4,5 po
USB	Oui, dans le compartiment avant
Pare-chocs (avant / arrière)	Std /

* Longueur hors tout du véhicule sans garde-neige.

SHREDDER DS

Le véhicule pour les terrains difficiles en neige profonde qui offre des performances accrues, une grande agilité et prévisibilité.

Montagne
Hors-piste

NOUVEAUTÉS

- Bleu minéral / Rouge vipère

CARACTÉRISTIQUES DE L'ENSEMBLE

- Phares DEL haut de gamme
- Démarreur E-TEC® SHOT™
- Écran tactile 10,25 po incluant BRP Connect, le GPS intégré et la fonction Groupe (optionnel avec 850 E-TEC)
- Ensemble d'amortisseurs KYB avec enduit Kashima
- Levier de frein ajustable
- Rails légers
- Grattoirs à glace

OPTIONS PRINTEMPS

- Noir (850 E-TEC® Turbo R)

MOTEURS ROTAX	850 E-TEC® Turbo R	850 E-TEC®
Détails du moteur	Refroidi par liquide, 2 temps, turbocompressé, eRAVE™	Moteur 2 temps refroidi par liquide, eRAVE™
Cylindres / Cylindrée	2 - 849 cc	
Alésage / Course (mm)	82 x 80,4	
Régime maximal	7 900 RPM	
Carburation	Injection directe E-TEC® avec injecteurs de poussées additionnels	
Type de carburant / Octane	Super sans plomb - 91	
Réservoir de carburant (L / gal US)	36 / 9,5	
Capacité du réservoir d'huile (L / pte)	3,4 / 3,6	
GROUPE MOTOPROPULSEUR		
Poulie motrice / Poulie menée	pDrive™ avec cliquets QRS	
MASSE À VIDE		
Poids à sec (kg / lb)	211 / 465 (154 po) 216 / 476 (165 po)	202 / 445 (154 po)

COULEUR	Bleu minéral / Rouge vipère	Noir (option printemps)
DIMENSIONS		
Longueur totale du véhicule (mm / po)	3 200 / 126 (154 po) 3 335 / 131 (165 po)	
Largeur totale du véhicule (mm / po)	1 031 / 41	
Hauteur totale du véhicule (mm / po)	1 240 / 49	
Écartement des skis (mm / po)	863 / 34	
Chenilles disponibles (mm / po)	PowderMax† X-Light : 381 x 3 912 x 76 / 15 x 154 x 3 381 x 4 178 x 76 / 15 x 165 x 3	
SUSPENSION		
Suspension avant	LFS-DS	
Amortisseur avant	KYB 36 Plus avec enduit Kashima	
Suspension arrière	PPS³-DS	
Amortisseur central	KYB 36 Plus avec enduit Kashima	
Amortisseur arrière	KYB 36 Plus avec enduit Kashima	

CARACTÉRISTIQUES

Châssis	Radien²	**Marche arrière**	RER™
Phares	DEL haute performance	**Système de freinage**	Brembo avec levier de frein ajustable
Skis	Blade DSS	**Pouce chauffant / Poignées chauffantes**	Standard
Siège	Hors-piste ultracompact	**Indicateur**	Écran tactile 10,25 po (standard sur 850 E-TEC Turbo R) Écran digital 4,5 po
Guidon	Aluminium de type U avec crochets et sangle de guidon basse	**USB**	Oui, dans le compartiment avant
Bloc d'élévation (mm / po)	90 / 3,5	**Pare-chocs (avant / arrière)**	Std / Std
Démarreur	SHOT		

* Longueur hors tout du véhicule sans garde-neige.

BRUTAL RE

Puissance brutale et une motoneige multisegment pour des aventures sur sentier et hors piste.

Montagne
Hors-piste
Sur et hors-sentier

NOUVEAUTÉS

- Direction légère avec des bras triangulaires courbés

CARACTÉRISTIQUES DE L'ENSEMBLE

- Écran tactile 10,25 po incluant BRP Connect, le GPS intégré et la fonction Groupe
- Phares DEL haut de gamme
- Étrier de frein haute performance à 4 pistons avec levier de frein ajustable
- Chenille PowderMax† 64 mm (16 po) / 60 mm (20 po)
- Radiateur à air avec ventilateur
- Ensemble d'amortisseurs KYB avec enduit Kashima
- Renforts de rails
- Garde-neige rabattable (20 po)

OPTIONS PRINTEMPS

- Noir (900 ACE Turbo R)

MOTEURS ROTAX	900 ACE™ Turbo R	850 E-TEC®
Détails du moteur	Refroidi par liquide, 4 temps, double arbre à cames en tête, carter à sec, turbocompressé	Moteur 2 temps refroidi par liquide, eRAVE™
Cylindres / Cylindrée	3 - 899 cc	2 - 849 cc
Alésage / Course (mm)	74 x 69,7	82 x 80,4
Régime maximal	7 900 RPM	
Carburation	EFI	Injection directe E-TEC® avec injecteurs de poussées additionnels
Type de carburant / Octane	Super sans plomb - 91	
Réservoir de carburant (L / gal US)	36 / 9,5	
Capacité du réservoir d'huile (L / pte)		3,4 / 3,6
GROUPE MOTOPROPULSEUR		
Poulie motrice / Poulie menée	pDrive™ QRS	pDrive™ avec cliquets QRS
MASSE À VIDE		
Poids à sec (kg / lb)	265 / 584 (16 po) 283 / 624 (20 po)	259 / 571 (20 po)

COULEUR	Rouge vipère / Noir	Noir (option printemps)
DIMENSIONS		
Longueur totale du véhicule (mm / po)	3 250 / 128 (16 po) 3 300 / 130 (20 po)	
Largeur totale du véhicule (mm / po)	1 200 / 47	
Hauteur totale du véhicule (mm / po)	1 245 / 49 (16 po) 1 235 / 49 (20 po)	
Écartement des skis (mm / po)	996 / 39	
Chenilles disponibles (mm / po)	PowderMax† : 381 x 3 923 x 64 / 15 x 154 x 2,5 (16 po) PowderMax† : 500 x 3 923 x 60 / 20 x 154 x 2,35 (20 po)	
SUSPENSION		
Suspension avant	LFS+ avec bras triangulaires bas courbés	
Amortisseur avant	KYB PRO 36 EA-3 R avec enduit Kashima	
Suspension arrière	PPS²-DS+ (16 po) EasyRide+ (20 po)	
Amortisseur central	KYB 46 Plus avec enduit Kashima	
Amortisseur arrière	KYB PRO 46 EA-3 R avec enduit Kashima	

CARACTÉRISTIQUES

Châssis	Radien²
Phares	DEL haute performance
Skis	Blade DS+
Siège	Sport, 1 place (16 po) Brutal, 1 place (20 po)
Guidon	Aluminium de type U avec crochets et sangle de guidon basse
Bloc d'élévation (mm / po)	120 / 4,7
Démarreur	Électrique (900 ACE Turbo R) Électrique et manuel (850 E-TEC)
Marche arrière	Électromécanique (900 ACE Turbo R) RER™ (850 E-TEC)
Radiateur à air avec ventilateur	Yes
Système de freinage	Étrier de frein à 4 pistons Brembo avec levier de frein ajustable
Pouce chauffant / Poignées chauffantes	Standard
Indicateur	Écran tactile 10,25 po
Pare-brise	Bas
Prise pour visière (avant / arrière)	Avant
USB	Oui, dans le compartiment avant
Pare-chocs (avant / arrière)	Explorer² / Ultrarobuste (16 po) Explorer² / Std (20 po)

* Longueur hors tout du véhicule sans garde-neige.

XTERRAIN RE

Le modèle multi-segment hybride idéal puissant, conçu pour les longues distances en sentier.

Multi-segment
Sur et hors-sentier

NOUVEAUTÉS

- Suspension avant LFS-R

CARACTÉRISTIQUES DE L'ENSEMBLE

- Étrier de frein haute performance à 4 pistons avec levier de frein ajustable
- Siège chauffant
- Écran tactile 10,25 po incluant BRP Connect, le GPS intégré et la fonction Groupe
- Démarreur E-TEC® SHOT^MC sur le moteur 850 E-TEC® Turbo R
- Phares DEL haut de gamme
- Suspension arrière PPS³
- Amortisseurs haute-performance KYB PRO 46 HLCR avec enduit Kashima
- Chenille PowderMax† 51 mm (850 & 850 Turbo R) / Chenille à crampons Ice Storm 38 mm (900 ACE Turbo R)

MOTEURS ROTAX	900 ACE^MC Turbo R	850 E-TEC® Turbo R with WIS	850 E-TEC®
Détails du moteur	Refroidi par liquide, 4 temps, double arbre à cames en tête, carter à sec, turbocompressé	Refroidi par liquide, 2 temps, turbocompressé, eRAVE^MC	Moteur 2 temps refroidi par liquide, eRAVE^MC
Cylindres / Cylindrée	3 - 899 cc	2 - 849 cc	
Alésage / Course (mm)	74 x 69,7	82 x 80,4	
Régime maximal	7 900 RPM		
Carburation	EFI	Injection directe E-TEC® avec injecteurs de poussées additionnelles	
Type de carburant / Octane	Super sans plomb - 91		
Réservoir de carburant (L / gal US)	36 / 9,5		
Capacité du réservoir d'huile (L / pte)		3,4 / 3,6	
GROUPE MOTOPROPULSEUR			
Poulie motrice / Poulie menée	pDrive^MC QRS	pDrive^MC avec cliquets QRS	
MASSE À VIDE			
Poids à sec (kg / lb)	260 / 573	253 / 558	244 / 538

COULEUR	Noir
DIMENSIONS	
Longueur totale du véhicule (mm / po)	3 180 / 125
Largeur totale du véhicule (mm / po)	1 270 / 50
Hauteur totale du véhicule (mm / po)	1 300 / 51
Écartement des skis (mm / po)	1 067 / 42
Chenilles disponibles (mm / po)	PowderMax† : 381 x 3 705 x 51 / 15 x 146 x 2 (850 et 850 Turbo R) : Ice Storm à crampons 381 x 3 705 x 38 / 15 x 146 x 1,5 (900 ACE Turbo R)
SUSPENSION	
Suspension avant	LFS-R
Amortisseur avant	KYB PRO 46 HLCR avec enduit Kashima
Suspension arrière	PPS³
Amortisseur central	KYB PRO 46 HLCR avec enduit Kashima
Amortisseur arrière	KYB PRO 46 HLCR avec enduit Kashima

CARACTÉRISTIQUES

Phares	DEL haute performance
Skis	Blade XC+
Siège	Sport chauffé, 1 place
Guidon	Aluminium de type U avec crochets
Bloc d'élévation (mm / po)	120 / 4,7
Démarreur	SHOT (850 E-TEC Turbo R) Électrique (900 ACE Turbo R) Électrique et manuel (850 E-TEC)
Marche arrière	Électromécanique (900 ACE Turbo R) RER^MC (850 et 850 E-TEC Turbo R)
	levier de frein ajustable
Pouce chauffant / Poignées chauffantes	Standard
Indicateur	Écran tactile 10,25 po
Pare-brise	Bas
Prise pour visière (avant / arrière)	Avant
USB	Oui, dans le compartiment avant
Pare-chocs (avant / arrière)	Explorer² / Ultrarobuste

* Longueur hors tout du véhicule sans garde-neige.

RAVE RE

Sentier

Bâti pour la course! Ce véhicule est imbattable dans les sentiers difficiles pour les motoneigistes avec conduite agressive.

NOUVEAUTÉS

- Moteur Rotax® 600RR E-TEC avec injecteurs de poussées additionnels, avec mode ECO intelligent et fonction Silent-Stop
- Couleurs Rave RE 20me anniversaire
- Calibration d'amortisseur plus rigide sur les suspensions arrière

CARACTÉRISTIQUES DE L'ENSEMBLE

- Suspensions avant LFS-R
- Chenille à crampons Ice Ripper XT 38 mm
- Démarreur E-TEC SHOT et Launch Control (850 E-TEC Turbo R seul.)
- Écran tactile 10,25 po incluant BRP Connect, le GPS intégré et la fonction Groupe
- Étrier de frein haute performance à 4 pistons avec levier de frein ajustable
- Amortisseurs haute-performance KYB PRO 46 HLCR avec enduit Kashima
- Suspension arrière PPS³
- Phares DEL haut de gamme

OPTIONS PRINTEMPS

- Noir (850 E-TEC® Turbo R)

RACING EDITION 20 YEARS ANNIVERSARY

COULEUR	Rouge vipère / Noir	Noir (option printemps sur 850 Turbo R)

MOTEURS ROTAX	850 E-TEC® Turbo R avec WIS	850 E-TEC®	600RR E-TEC®
Détails du moteur	Refroidi par liquide, 2 temps, turbocompressé, eRAVE^MC	Moteur 2 temps refroidi par liquide, eRAVE^MC	
Cylindres / Cylindrée	2 - 849 cc		2 - 599.4 cc
Alésage / Course (mm)	82 x 80.4		72.3 x 73
Régime maximal	7 900 RPM		8,250 RPM
Carburation	Injection directe E-TEC® avec injecteurs de poussées additionnels		
Type de carburant / Octane	Super sans plomb - 91		
Réservoir de carburant (L / gal US)	36 / 9,5		
Capacité du réservoir d'huile (L / pte)	3,4 / 3,6		
GROUPE MOTOPROPULSEUR			
Poulie motrice / Poulie menée	pDrive^MC QRS	pDrive^MC avec cliquets QRS	
MASSE À VIDE			
Poids à sec (kg / lb)	240 / 529	239 / 527	229 / 505

DIMENSIONS	
Longueur totale du véhicule (mm / po)	3 040 / 120
Largeur totale du véhicule (mm / po)	1 270 / 50
Hauteur totale du véhicule (mm / po)	1 140 / 45
Écartement des skis (mm / po)	1 067 / 42
Chenilles disponibles (mm / po)	Ice Ripper XT à crampons : 381 x 3, 487 x 38 / 15 x 137 x 1,5
SUSPENSION	
Suspension avant	LFS-R
Amortisseur avant	KYB PRO 46 HLCR avec enduit Kashima
Suspension arrière	PPS³
Amortisseur central	KYB PRO 46 HLCR avec enduit Kashima
Amortisseur arrière	KYB PRO 46 HLCR avec enduit Kashima

CARACTÉRISTIQUES

Châssis	Radien²
Phares	DEL haute performance
Skis	Blade XC+
Siège	Sport, 1 place
Guidon	Aluminium de type U avec crochets
Bloc d'élévation (mm / po)	90 / 3,5
Démarreur	SHOT (850 E-TEC Turbo R) Électrique et manuel (850 E-TEC et 600RR E-TEC)
Marche arrière	RER^MC
Système de freinage	Étrier de frein à 4 pistons Brembo avec levier de frein ajustable
Pouce chauffant / Poignées chauffantes	Standard
Indicateur	Écran tactile 10,25 po
Pare-brise	Bas
Prise pour visière (avant / arrière)	Avant
USB	Oui, dans le compartiment avant
Pare-chocs (avant / arrière)	Std / Std

* Longueur hors tout du véhicule sans garde-neige.

COMMANDER RE

Multi-segment
Utilitaire

Super puissant modèke multi-segment hybride pour conducteurs chevronnés. Le maître de la versatilité sur tous types de neiges.

NOUVEAUTÉS

- Amortisseur central KYB PRO 46 EA-3 avec enduit Kashima

CARACTÉRISTIQUES DE L'ENSEMBLE

- Phares DEL haut de gamme
- Écran tactile 10,25 po incluant BRP Connect, le GPS intégré et la fonction Groupe
- Étrier de frein haute performance à 4 pistons avec levier de frein ajustable
- Garde-neige rabattable
- Suspension arrière EasyRide+
- Ensemble d'amortisseurs KYB haute-performance avec enduit Kashima
- Radiateur à air avec ventilateur
- Boîte de vitesse 2F/N/R avec marche-arrière sur bouton poussoir
- Siège Wide Track chauffant, 1 place
- Système iTC
- Renforts de rails

MOTEURS ROTAX	900 ACE^MC Turbo R
Détails du moteur	Refroidi par liquide, 4 temps, double arbre à cames en tête, carter à sec, turbocompressé
Cylindres / Cylindrée	3 - 899 cc
Alésage / Course (mm)	74 x 69.7
Régime maximal	7 900 RPM
Carburation	EFI
Type de carburant / Octane	Super sans plomb - 91
Réservoir de carburant (L / gal US)	42 / 11,1

GROUPE MOTOPROPULSEUR	
Gearbox	Boîte de vitesse 2F/N/R avec marche-arrière sur bouton poussoir
Poulie motrice / Poulie menée	pDrive^MC QRS

MASSE À VIDE	
Poids à sec (kg / lb)	295 / 650

COULEUR	Gris tactique / Noir

DIMENSIONS	
Longueur totale du véhicule (mm / po)	3 245 / 128
Largeur totale du véhicule (mm / po)	1 200 / 47
Hauteur totale du véhicule (mm / po)	1 280 / 50
Écartement des skis (mm / po)	996 / 39
Chenilles disponibles (mm / po)	PowderMax† 500 x 3 923 x 44 / 20 x 154 x 1,75

SUSPENSION	
Suspension avant	LFS+ avec bras triangulaires bas courbés
Amortisseur avant	KYB PRO 36 EA-3 R avec enduit Kashima
Suspension arrière	EasyRide+ avec ajustement
Amortisseur central	KYB PRO 46 EA-3 avec enduit Kashima
Amortisseur arrière	KYB PRO 46 EA-3 R avec enduit Kashima

CARACTÉRISTIQUES

Châssis	Radien²
Phares	DEL haute performance
Skis	Blade DS+
Siège	Wide track chauffé, 1 place
Guidon	Aluminium de type U avec crochets et sangle de guidon basse
Bloc d'élévation (mm / po)	145 / 5,7
Démarreur	Électrique
Marche arrière	Électromécanique
Radiateur à air avec ventilateur	Oui
Système de freinage	Étrier de frein à 4 pistons Brembo avec levier de frein ajustable
Pouce chauffant / Poignées chauffantes	Standard
Indicateur	Écran tactile 10,25 po
Pare-brise	Médium avec déflecteurs
Prise pour visière (avant / arrière)	Avant
USB	Oui, dans le compartiment avant
Pare-chocs (avant / arrière)	Ultrarobuste / Compartiment arrière
Hitch	Standard

* Longueur hors tout du véhicule sans garde-neige.

GUIDE PLATEFORMES ET ACCESSOIRES

2027

Radien² 16 po

RAVE RE 850 E-TEC Turbo R
RAVE RE 850 E-TEC
RAVE RE 600RR E-TEC

Xterrain RE 850 E-TEC Turbo R
Xterrain RE 850 E-TEC
Xterrain RE 900 ACE Turbo R

Brutal RE 900 ACE Turbo R

Radien² hors-piste

Shredder RE 3700 850 E-TEC
Shredder RE 3700 850 E-TEC Turbo R
Shredder RE 3900 850 E-TEC
Shredder RE 3900 850 E-TEC Turbo R

Shredder DS 3900 850 E-TEC
Shredder DS 3900 850 E-TEC Turbo R
Shredder DS 4100 850 E-TEC Turbo R

Radien² 20 po

Brutal RE 850 E-TEC
Brutal RE 900 ACE Turbo R

Commander RE 900 ACE Turbo R

2026

Radien² 16 po

RAVE RE 850 E-TEC Turbo R
RAVE RE 850 E-TEC
RAVE RE 600R E-TEC

Xterrain RE 850 E-TEC Turbo R
Xterrain RE 850 E-TEC
Xterrain RE 900 ACE Turbo R

Brutal RE 900 ACE Turbo R

Radien² hors-piste

Shredder RE 3700 850 E-TEC
Shredder RE 3700 850 E-TEC Turbo R
Shredder RE 3900 850 E-TEC
Shredder RE 3900 850 E-TEC Turbo R

Shredder DS 3900 850 E-TEC
Shredder DS 3900 850 E-TEC Turbo R
Shredder DS 4100 850 E-TEC Turbo R

Radien² 20 po

Brutal RE 850 E-TEC
Brutal RE 900 ACE Turbo R

Commander RE 900 ACE Turbo R

2025

Radien²

RAVE GLS 850 E-TEC Turbo R
RAVE RE 850 E-TEC
RAVE RE 600R E-TEC

Xterrain RE 850 E-TEC Turbo R
Xterrain RE 850 E-TEC
Xterrain RE 900 ACE Turbo R

Brutal RE 900 ACE Turbo R

Radien² hors-piste

Shredder RE 3700 850 E-TEC
Shredder RE 3700 850 E-TEC Turbo R
Shredder RE 3900 850 E-TEC
Shredder RE 3900 850 E-TEC Turbo R

Shredder DS 3900 850 E-TEC
Shredder DS 3900 850 E-TEC Turbo R
Shredder DS 4100 850 E-TEC Turbo R

Radien-X 20 po

Brutal RE 850 E-TEC
Brutal RE 900 ACE Turbo R

2024

Radien²

Xterrain RE 3700 850 E-TEC

Shredder RE 3700 850 E-TEC
Shredder RE 3700 850 E-TEC Turbo R
Shredder RE 3900 850 E-TEC
Shredder RE 3900 850 E-TEC Turbo R
Shredder DS 3900 850 E-TEC Turbo R
Shredder DS 4100 850 E-TEC Turbo R

Rave RE 850 E-TEC

Radien-X 16 po

Xterrain RE 3700 900 ACE Turbo R

Radien-X 20 po

Xterrain Brutal 3900 850 E-TEC

* Longueur hors tout du véhicule sans garde-neige.

ACCESSOIRES

ACCESSOIRES

16 Accessoires LinQ
18 Rangements
34 Sièges et accessoires
39 Protection du vent et rétroviseurs
44 Choisissez facilement votre pare-brise idéal
48 Pare-chocs
52 Remorquage
53 Plaques protectrices, protection et renforts
57 Ergonomie
60 Blocs d'élévation réglables et ensembles d'extensions
62 Lumières
64 Électrique
67 Suspension
68 Bâches
69 Skis
71 Lisses de carbure
73 Universel
74 Refroidissement
75 Remorquage et accessoires
76 Pièces et performance
78 Ensemble de maintenance poulie motrice pDrive
78 Produits d'entretien et d'esthétique XPS
82 Chenilles et courroies d'entraînement

GARANTIE LIMITÉE* LYNX
1 AN SUR LES ACCESSOIRES ET PIÈCES D'ORIGINE BRP

* Achetés chez un concessionnaire ou distributeur BRP autorisé ou en ligne à la boutique officielle BRP. D'autres exclusions peuvent s'appliquer, consultez la garantie limitée complète ou contactez votre concessionnaire autorisé Lynx. Sauf disposition contraire ou requise par la loi. Cette garantie limitée ne s'applique pas aux accessoires installés de série.

ACCESSOIRES LinQ SYSTEM™

Une exclusivité BRP; LinQ est un système sans outil pour une installation des accessoires presque instantanée.

RAPIDE, FACILE ET SÉCURITAIRE

- Les accessoires LinQ pour transformer votre machine selon vos besoins.
- Aucun outil nécessaire : installez et retirez rapidement les accessoires à la main.
- Solution stylisée et entièrement intégrée à vos besoins de chargement.
- Système de montage robuste qui résiste à tous les terrains.

16 POUCES
POSITIONS SUR LE TUNNEL

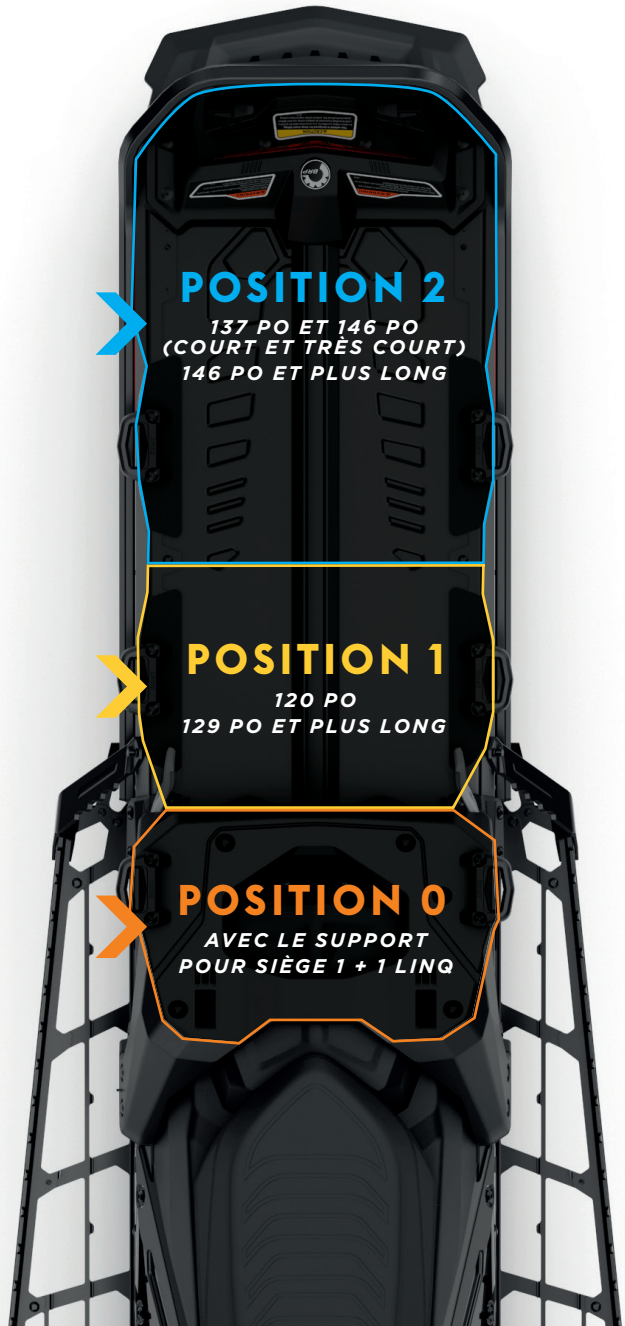

LinQ est le standard de l'industrie en matière de fixation rapide, sécuritaire et facile. Voici comment vous pouvez utiliser plusieurs accessoires LinQ ensemble pour créer la motoneige idéale.

BIDON D'HUILE LinQ
860202445

BIDON D'ESSENCE EMPILABLE LinQ – 14,5 L
860202246

SAC PRO HORS-PISTE LinQ
860202878, 860202787, 860202620

SAC IMPERMÉABLE À PROFIL BAS POUR TUNNEL LinQ
860202451

SAC ENROULABLE LinQ
715008110

SAC AVENTURE POUR TUNNEL LinQ
860202444

BOÎTE CARGO MODULAIRE LinQ – 10 L
715005494

BOÎTE THERMIQUE LinQ
219400964

BOÎTE CARGO SPORT UTILITAIRE LINQ – 60 L
860203020

BOÎTE CARGO AVENTURE LinQ – 90 L
860202759

BOÎTE CARGO LinQ – 62 L
860202446

BOÎTE CARGO LinQ – 40 L
860202442

SAC SR 21 POUR TUNNEL LinQ – 21 L
860202449

SAC DE SENTIER EXTENSIBLE LinQ – 17 L
860202895

SAC PRO TRAIL LINQ – 30 L
860203038

BOÎTE À OUTILS LinQ
715008111

SUPPORT UNIVERSEL LinQ
860202208

POSITION 0	POSITION 1		POSITION 2	
Avec le support pour siège 1 + 1 LinQ	**Sur le tunnel**	**Par-dessus le bidon d'essence LinQ**	**Sur le tunnel**	**Derrière le bidon d'essence**
NON	**OUI**	**OUI**	**OUI***	**OUI***
NON	**OUI**	**NON**	**NON** trop lourd pour cette position	**NON**
OUI	**OUI**	**OUI**	**OUI** sauf 146 po (tunnel court)	**OUI** sauf 146 po (tunnel court)
NON	**OUI** positions 1 et 2 requises	**NON**	**OUI** positions 1 et 2 requises*	**NON**
OUI	**OUI**	**OUI**	**OUI** sauf 146 po et 154 po (tunnel court et très court)	**OUI** sauf 146 po (tunnel court)
NON	**OUI** positions 1 et 2 requises sauf 146 po (tunnel court)	**NON**	**OUI** positions 1 et 2 requises*	**NON**
NON	**OUI**	**NON**	**OUI** sauf 146 po et 154 po (tunnel court et très court)	**OUI** sauf 146 po (tunnel court)
NON	**OUI** sauf quand le dossier 1+1 LinQ est installé	**NON**	**NON** trop lourd pour cette position	**NON**
NON	**OUI** positions 1 et 2 requises	**NON**	**OUI** positions 1 et 2 requises	**NON**
NON	**NON**	**NON**	**OUI** positions 1 et 2 requises pour 3 700 mm et plus*	
NON	**OUI** positions 1 et 2 requises sauf 146 po (tunnel court)	**NON**	**OUI** positions 1 et 2 requises*	**NON**
NON	**OUI** positions 1 et 2 requises sauf 146 po (tunnel court)	**NON**	**OUI** positions 1 et 2 requises*	**NON**
OUI	**OUI** sauf quand le dossier 1+1 LinQ et le siège 1+1 LinQ sont installés		**OUI** sauf 146 po et 154 po (tunnel court et très court)	**NON**
OUI	**OUI**	**OUI**	**OUI***	**OUI***
OUI	**OUI**	**OUI**	**OUI** sauf 146 po et 154 po (tunnel court et très court)	**OUI** sauf 146 po et 154 po (tunnel court et très court)
NON	**OUI** sauf quand le siège 1+1 LinQ est installé	**NON**	**NON** trop lourd pour cette position	**NON**
NON	**OUI**	**NON**	**OUI** sauf 146 po et 154 po (tunnel court et très court)	**OUI***

* Sauf MY26-27 146 po (tunnel court et très court).

RANGEMENTS

BIDON D'HUILE LINQ – 4 L

Radien² / Radien / Radien-X

860202445

- Capacité de 3,78 litres.
- S'installe aux positions 1 et 2.
- Peut être installé sur le Bidon d'essence empilable LinQ.

184,99 $

BIDON D'ESSENCE LINQ – 11 L

Radien² / Radien / Radien-X

860202247

- Installation rapide, facile et sécurisée avec le système LinQ.
- Bec sans déversement pour une utilisation facile.
- Capacité de 11 litres.
- Rencontre le nouveau standard du dispositif d'atténuation de la flamme (FMD).

239,99 $

BIDON D'ESSENCE EMPILABLE LINQ – 14,5 L

Radien² / Radien / Radien-X

860202246

- Installation rapide, facile et sécurisée avec le système LinQ.
- Bec sans déversement pour une utilisation facile.
- Capacité de 14,5 litres.
- Sac LinQ pour tunnel ou bidon d'huile LinQ s'empile sur le dessus pour plus de rangement en ajoutant un ensemble de bases de fixation LinQ (660201806).
- Rencontre le nouveau standard du dispositif d'atténuation de la flamme (FMD).
- Dimensions : 33 cm L x 48 cm l x 23 cm H.

309,99 $

BIDON D'ESSENCE LINQ – 20 L

Radien² 20 po / Radien-X 20 po

715007822

- Installation facile, rapide et robuste grâce au système LinQ.
- Bec verseur antidégâts pour simplifier le remplissage.
- Capacité de 20 litres.
- Satisfait aux exigences de la nouvelle norme sur les dispositifs fonctionnels d'atténuation de la flamme (DAF).
- Compatible avec la plaque Multi-LinQ pour tunnels de 20 po.
- Dimensions : 30,5 cm L x 48 cm l x 30,5 cm H.

264,99 $

SAC DE SENTIER EXTENSIBLE LINQ – 17 L

Radien² / Radien / Radien-X

860202895

- Sac LinQ semi-rigide extensible de 8,5 à 17 L pour tunnel.
- Sac compressible pour permettre de ranger vos effets personnels en toute sécurité.
- Look haut de gamme qui s'harmonise bien avec le véhicule.
- Installation rapide, facile et sécurisée avec le système LinQ.
- Se fixe à l'aide d'un ensemble d'attaches LinQ.
- Poche intérieure en filet pour séparer les petits objets.

279,99 $

SAC HORS-PISTE PRO LÉGER LINQ – 20 L

Radien² / Radien / Radien-X

860202620
860202747 • Couvercle du sac seulement

- Léger.
- Se fixe à l'aide d'un ensemble d'attaches LinQ.
- Se fixe aux positions 0, 1, 2, et plus sur le bidon d'essence LinQ – 14 litres.
- Capacité de 20 litres.
- Compatible avec les couvercles 860202747, 860202132 et 860202383.
  - Poche sous le couvercle pour un accès facile et rapide.
- Intérieur aux couleurs vives pour repérer facilement le contenu.
- Intérieur amovible pour faciliter le nettoyage.
- 3 séparateurs amovibles pour organiser le contenu.

264,99 $ (860202620)
104,99 $ (860202747)

SAC HORS-PISTE LINQ – 20 L

Radien² / Radien / Radien-X

860202787
860202789 • Couvercle du sac seulement

- Léger.
- Se fixe à l'aide d'un ensemble d'attaches LinQ.
- Se fixe aux positions 0, 1, 2 et sur le bidon d'essence LinQ – 14 L.
- Capacité de 20 litres.
- Compatible avec les couvercles 860202747, 860202132 et 860202383.
- Système de support de pelle sur le couvercle.
- Poche sous le couvercle pour un accès facile et rapide.
- Intérieur amovible pour faciliter le nettoyage.
- 3 séparateurs amovibles pour organiser le contenu.

264,99 $ (860202787)
144,99 $ (860202789)

SAC HORS-PISTE EXTENSIBLE LINQ

Radien² / Radien / Radien-X

860202878

- Sac hors-piste extensible LinQ (8,5 à 23,5 L) pour une utilisation en montagne.
- Conception en une pièce pour maintenir le couvercle en place et empêcher l'accumulation de neige sous la pelle.
- Équipé d'une poche pour pelle sur le dessus pour un accès rapide et conçu pour empêcher la neige d'entrer.
- Poche pour scie intégrée à la poche pour pelle pour un accès rapide.
- Deux poches transparentes étanches sous le couvercle pour garder les objets au sec et les repérer facilement.
- Deux sangles à Velcro cousues dans la doublure intérieure pour sécuriser le chargement.
- Intérieur aux couleurs vives pour repérer facilement le contenu.
- Intérieur amovible pour faciliter le nettoyage.
- Poignée pour faciliter le transport.
- Installation rapide, facile et sécurisée avec le système LinQ.
- Se fixe aux positions 0, 1, 2 et sur le Bidon d'essence empilable LinQ – 14,5 litres (860202246).

359,99 $

SAC PRO TRAIL LINQ – 30 L

Radien² / Radien / Radien-X

860201986*
860202383 • Couvercle du sac seulement

- Sac de qualité supérieure doté de notre plus haut niveau d'étanchéité.
- Fermeture à glissière étanche (TiZip).
- Support pour cartes et compartiment de rangement à accès rapide sur le couvercle.
- Poche en filet sous le couvercle pour un accès facile et rapide aux petits objets.
- Intérieur aux couleurs vives facilite la localisation des objets.
- Léger, il se fixe solidement à l'aide d'un ensemble d'ancrages LinQ.
- Capacité peut passer de 9 à 30 L.

379,99 $ (860201986)
144,99 $ (860202383)

NOUVEAU

SAC PRO TRAIL LINQ – 30 L

Radien² / Radien / Radien-X

860203038

- Le sac de motoneige de sentier par excellence.
- Deux poches transparentes, résistantes à l'eau, sont intégrées à la base du sac pour garder vos objets au sec et les repérer facilement.
- Le couvercle supérieur offre 5 litres d'espace de rangement supplémentaire, facilement accessible.
- Système de fermeture à glissière facile à utiliser.
- Installation rapide, facile et sécurisée avec le système LinQ.
- Poignée pour faciliter le transport.
- Se fixe aux positions 0, 1, 2 et sur le Bidon d'essence empilable LinQ – 14,5 L (860202246).

369,99 $

SACOCHES LINQ – 23 L

Radien² 16 po

860202621

- Sacoches semi-rigides de qualité supérieure, avec système de fixation LinQ.
- S'installent plus en avant que la position 1.
- Faciles à fixer et enlever.
- Peuvent être utilisées simultanément avec d'autres accessoires LinQ.
- Volume de 23 litres.
- Intérieur jaune vif pour faciliter le repérage des objets.

459,99 $

SAC ENROULABLE LINQ – 40 L

Radien² / Radien / Radien-X

715008110

- Complètement étanche et conçu pour retenir vos choses bien en place avec sa partie supérieure qui se roule.
- Capacité ajustable de 40 litres.
- Base de plastique ultrarigide.
- Fond doublé en mousse pour plus de protection.
- Poignée intégrée pour un transport facile.
- Dimensions : 35,5 cm L x 48 cm l x ajustable H.

284,99 $

** Jusqu'à épuisement des stocks.*

SAC URBAIN LINQ – 40 L

Radien² / Radien / Radien-X

219401026

- Solution de rangement polyvalent LinQ avec jusqu'à 40 L de rangement supplémentaire.
- Fabrication robuste avec fermetures à glissière de haute qualité et couche extérieure résistante à l'eau.
- Grande ouverture repliable facile d'accès.
- Rabat intégré réversible avec rangement étanche.
- Dimensions : 58,5 cm L x 37 cm l x ajustable H.
- Porte-clés intégré pour les clés de votre véhicule.
- Doublure imperméable amovible avec poche intégrée et rangement pour ordinateur portable.
- L'option sac à dos est dotée d'un système de bretelles réglables et amovibles, d'un rembourrage ergonomique au dos et d'un design léger.

389,99 $

BOÎTE CARGO MODULAIRE LINQ – 10 L

Radien² / Radien / Radien-X

715005494

- Boîte de rangement modulaire empilable LinQ d'une capacité de 10 litres (2,6 gallons).
- Sac LinQ pour tunnel s'empile sur le dessus pour plus de rangement.
- Construction robuste pour plus de durabilité.
- Couvercle scellé résistant aux intempéries.
- Dimensions : 48 cm L x 32 cm l x 13 cm H.

194,99 $

SAC SR 21 POUR TUNNEL LINQ – 21 L

Radien² / Radien / Radien-X

860202449

- Sac LinQ semi-rigide extensible pour tunnel.
- Volume de 21 litres.
- Peut s'installer sur le Bidon d'essence empilable LinQ ou derrière le siège.
- Se fixe et s'enlève en une seconde sans outil.

284,99 $

SAC IMPERMÉABLE À PROFIL BAS POUR TUNNEL LINQ – 26 L

Radien² / Radien / Radien-X

860202451

- Conception avec fond et dessus rigides.
- Permet le rangement d'un garde-neige amovible.
- Sac entièrement étanche avec fermeture par roulement.
- La pelle peut être stockée lorsqu'elle est assemblée sur le dessus du sac.
- Capacité de 16 à 26 litres.
- Peut être installé sur le tunnel dans les positions 1 et 2 et 2 et 3.
- 137 po (3 500 mm) et plus long (sauf MY26-27 Shredder RE 146 po).

399,99 $

SAC AVENTURE POUR TUNNEL LINQ – 40 L

Radien² / Radien / Radien-X

860202444

- Volume de 40 litres.
- Base robuste thermoformée, côtés et dessus semi-rigides.
- Le couvercle s'enlève pour un accès facile.
- Multiples compartiments, séparateurs et points de fixation pour crochets ou cordes élastiques.
- Poche intérieure pour lunettes.
- 137 po (3 500 mm) et plus long (sauf MY26-27 Shredder RE 146 po).

399,99 $

BOÎTE THERMIQUE LINQ – 16 L

Radien² / Radien / Radien-X

219400964

- Design rotomoulé avec une capacité de 16 litres.
- Mousse isolante de haute qualité pour une capacité optimale à maintenir chaud ou froid.
- Ne convient pas au dossier 1 + 1.
- Peut contenir 20 canettes de 355 ml.
- Dimensions extérieures : 33 cm L x 51 cm l x 25,5 cm H.
- Dimensions intérieures : 23 cm L x 43 cm l x 18 cm H.

469,99 $

BOÎTE À OUTILS LINQ – 19 L

Radien² / Radien / Radien-X

715008111

- Capacité de 19 litres.
- Une conception résistante aux intempéries avec un couvercle scellé.

234,99 $

BOÎTE CARGO LINQ – 40 L

Radien² / Radien / Radien-X

860202442

- Boîte rigide en plastique moulé de conception intégrée.
- Offre un rangement étanche et sécuritaire.
- Capacité de 40 litres.
- Disponible uniquement pour les modèles de 146 po (3 700 mm) et plus (sauf MY26 et MY27 Shredder RE 146 po).

579,99 $

BOÎTE CARGO LINQ – 62 L

Radien² / Radien / Radien-X

860202446 • Noir

- Peut être utilisé sur tous les modèles qui possèdent 2 ensembles d'attaches LinQ.
- L'ajout de fixations LinQ optionnelles sur le dessus offre encore plus de capacité.
- Capacité de 62 litres.
- Disponible uniquement pour les modèles de 146 po (3 700 mm) et plus (sauf MY26 et MY27 Shredder RE 146 po).

509,99 $

SAC POUR BOÎTE CARGO LINQ – 62 L

S'insère sur la boîte cargo LinQ (860202446)

860201635 • Noir

- Il sera facile de tout transporter avec vous dès l'arrivée.
- Capacité de 62 litres.

149,99 $

SAC UTILITAIRE LINQ – 50 L

Radien² / Radien / Radien-X

860202907

- Complètement étanche et conçu pour retenir vos effets bien en place avec sa partie supérieure qui se roule.
- Installation rapide, facile et sécurisée avec le système LinQ sur le tunnel.
- Capacité de 50 litres.
- Sangles à détachement rapide pour accéder facilement à l'espace de rangement situé en dessous.
- Possibilité de mettre le sac sur la Plaque Multi-LinQ ou 2 sur la Plateforme empilable LinQ (860202746), mais il ne peut pas être installé sous la Plateforme 860202746 lorsqu'installée.

529,99 $

BOÎTE UTILITAIRE SR50 – 50 L

Radien² (20 po) / Radien-X (20 po)

860201939

- Remplace le siège du passager en quelques secondes pour un rangement supplémentaire.
- Sangles à ouverture rapide pour accéder facilement au rangement en dessous.
- Étanche pour garder votre chargement au sec.
- Capacité de 50 litres.
- Non compatible avec Radien² 20 pouces équipé d'un porte-bagage de série ou de l'Ensemble de porte-bagages arrière (860202968).

579,99 $

BOÎTE CARGO À PROFIL BAS LINQ – 60 L

Radien² (20 po) / Radien-X (20 po)

860202897

- Boîte haut de gamme robuste et polyvalente qui peut être personnalisée en fonction des besoins du conducteur.
- Installation rapide, facile et sécurisée avec le système LinQ.
- Capacité de 60 litres.
- Couvercle amovible et verrouillable.
- 4 Ensembles de bases de fixation LinQ (860201806) peuvent être ajoutés sur le dessus du couvercle de la boîte pour installer des accessoires LinQ 16 po ou pour de l'espace de rangement supplémentaire.
- Des fentes sont moulées dans la boîte pour permettre l'installation de séparateurs en contreplaqué afin d'organiser la cargaison.
- 4 crochets de fixation situés dans la partie inférieure de la boîte pour sécuriser la cargaison.
- Résistante à la neige et à l'eau.
- Dimensions : 71 cm L x 67 cm l x 46 cm H.

519,99 $

NOUVEAU

BOÎTE CARGO SPORT UTILITAIRE LINQ – 60 L

Radien² / Radien / Radien-X

860203020

- Pour les tunnels de 16 po, 137 po et plus (sauf tunnels court très court).
- Boîte haut de gamme moulée par injection.
- Le couvercle supérieur peut être retiré pour obtenir une boîte ouverte.
- 4 Ensembles de bases de fixation LinQ (860201806) peuvent être ajoutés sur le dessus du couvercle de la boîte pour installer des accessoires LinQ 16 po ou pour de l'espace de rangement supplémentaire.
- 4 crochets de fixation situés dans la partie inférieure de la boîte pour sécuriser la cargaison.
- Résistante à la neige et à l'eau.
- Dimensions : 23,8 cm L x 21,2 cm l x 12,7 cm H.
- Compatible avec la base LinQ VCC de 16 po et peut être installée en déplaçant l'ensemble de la base LinQ à l'aide des trous prépercés dans la boîte cargo.

529,99 $

BOÎTE CARGO AVENTURE LINQ – 90 L

Radien² / Radien / Radien-X 146 po et plus long (sauf tunnel court)

860202759

- Très grande capacité, 90 litres (1 465 po³).
- S'installe sur les encrages LinQ 16 po aux positions 1 et 2 sur le tunnel.
- Facile à mettre et à enlever.
- 2 ancrages LinQ peuvent être ajoutés sur le couvercle de la boîte pour installer des accessoires LinQ 16 po ou pour de l'espace de stockage supplémentaire.
- Construction en plastique rotomoulé robuste et solide.
- Non compatible avec tunnel court.

619,99 $

BOÎTE CARGO UTILITAIRE HAUT DE GAMME LINQ – 135 L

Radien² (20 po) / Radien-X (20 po)

860202802

- Boîte haut de gamme robuste et polyvalente qui peut être personnalisée en fonction des besoins du conducteur.
- Peut être divisée en 2 compartiments principaux en intégrant un séparateur en contreplaqué (non compris).
- Les compartiments peuvent être ouverts indépendamment et verrouillés séparément.
- Le couvercle supérieur peut être déplacé vers la section inférieure pour obtenir une boîte plus petite, comme la Boîte cargo à profil bas LinQ – 60 L (860202897).
- Installation rapide, facile et sécurisée avec le système LinQ sur la Plaque Multi-LinQ.
- Capacité impressionnante de 135 litres.
- 4 Ensembles de bases de fixation LinQ (860201806) peuvent être ajoutés sur le dessus du couvercle de la boîte pour installer des accessoires LinQ 16 po ou pour de l'espace de rangement supplémentaire.
- Des fentes sont moulées dans la boîte pour permettre l'installation de séparateurs en contreplaqué afin d'organiser la cargaison.
- 4 crochets de fixation situés dans la partie inférieure de la boîte pour sécuriser la cargaison.
- Porte-hache intégré sur un côté.
- Résistante à la neige et à l'eau.
- Dimensions : 71 cm L x 67 cm l x 69 cm H.

739,99 $

NOUVEAU

ORGANISATEUR CARGO LINQ – 135 L

Pour Boîte cargo utilitaire haut de gamme LinQ – 135 L, Boîte cargo à profil bas LinQ – 60 L et Boîte cargo sport utilitaire LinQ – 60 L	860202876

- Rangement semi-rigide qui se fixe sur le couvercle intérieur de la Boîte cargo utilitaire haut de gamme LinQ – 135 L (860202802, 860202897 ou 860203020).
- Se fixe et s'enlève facilement grâce à notre nouveau système de fixation LinQ Nano.
- Conçu pour transporter votre équipement de pêche sur glace, comme les cannes, les « tip-ups » et le matériel de base.
- Les insertions en mousse à cellules fermées offrent une protection maximale pour votre équipement.
- Peut également être utilisé comme espace de rangement sécurisé pour diverses autres utilisations.

169,99 $

SUPPORT UNIVERSEL LINQ

Radien² / Radien / Radien-X	860202208 • Pour les modèles Lynx 860202357 • Autres marques

- Ce support universel peut permettre à des accessoires génériques d'être compatibles avec le système LinQ.
- Permet l'usage d'une multitude de produits et de configurations sur les tunnels LinQ.

139,99 $

PLAQUE MULTI-LINQ

Radien² / Radien / Radien-X	860202773

- Longueur des tunnels 146 po (3 700 mm).
- La polyvalence des points de fixation de la plaque LinQ offre une capacité de chargement pour la motoneige Lynx et permet une fixation rapide et facile de divers accessoires LinQ.
- Emplacements pour sangles de fixation.
- Permet de fixer une grande boîte de chargement aux modèles de 16 po.

199,99 $

PORTE-BAGAGES ARRIÈRE LINQ

Radien² Brutal RE (20 po) / Radien-X (20 po)	860201800

- Remplace le siège passager pour plus de capacité de chargement.
- S'attache simplement.
- Accès sous le siège conservé grâce à un astucieux système à charnières.
- Permet d'utiliser plus de sacs LinQ.
- Fonctionne même lorsque la Plateforme empilable LinQ (860202746) est installée.

469,99 $

NOUVEAU

ENSEMBLE DE PORTE-BAGAGES ARRIÈRE

Radien² (20 po) / Radien-X (20 po)

860202968

- Extension de porte-bagages.
- Offre plus d'espace pour maximiser la capacité de chargement LinQ sur le tunnel.
- Non compatible avec le Support de Tarière à Glace LinQ (860201828), le Porte-bagages arrière LinQ (860201800) et la Boîte utilitaire SR50 – 50 L (860201939).

209,99 $

PLATEFORME EMPILABLE LINQ

Radien² (20 po) / Radien-X (20 po)

860202746

- Double la capacité de la surface de fixation LinQ dans les positions 1 et 2 du tunnel.
- Capacité de charge maximale de la plateforme supérieure : 22 kg (50 lb), capacité de charge totale du tunnel avec la plateforme LinQ empilable installée : 44 kg (100 lb).
- Structure en acier et en aluminium recouverte de polypropylène pour une meilleure durabilité.
- Huit points d'ancrage LinQ pour les accessoires à fixation individuelle tels que le Porte-outils LinQ (860201846) et la Lumière de travail LinQ (860202380).
- Loquet actionné par un levier pour ouvrir et fermer la plateforme.
- Ensemble de renforcement compris pour offrir une protection supplémentaire à l'ensemble de porte-bagages arrière lorsque la plateforme empilable LinQ est installée.
- Équipée d'un vérin à gaz qui maintient la plateforme en position ouverte pour faciliter l'accès à la cargaison en dessous.
- Possibilité de laisser l'équipement installé sur la plateforme supérieure lorsqu'il n'y a pas de siège passager installé.
- Nous recommandons de remplacer les ressorts arrière de série par des ressorts plus rigides lors de l'installation de la Plateforme empilable LinQ.
- Nécessite l'Ensemble de porte-bagages arrière (860202968) pour l'installation.

839,99 $

PORTE-BAGAGES

Radien-X 20 po

860202311

- Maximise la capacité cargo du tunnel.

209,99 $

BOÎTE DE RANGEMENT POUR SIÈGE LINQ

Radien² 16 po / Radien 16 po sans démarreur électrique

860202668

- Boîte de rangement intégrée à profil bas utilisant l'espace près de la batterie.
- S'installe rapidement et facilement sur le véhicule.
- Augmente la capacité de rangement de 4,6 L avec batterie DTC de 10,25 po.
- Augmente la capacité de rangement de 5,5 L sur les véhicules sans batterie.
- Non compatible avec la batterie des démarreurs électriques.
- Même hauteur que le couvercle de la batterie.
- Permet d'utiliser les accessoires LinQ pour tunnel.
- Non compatible avec le siège 1 + 1.
- Compatible avec la courroie CVC du Radien² (hors-piste).

159,99 $

BOÎTE DE RANGEMENT POUR SIÈGE – 6 L

Radien² 16 po / Radien 16 po / Radien-X 16 po

860202532

- Capacité de rangement supplémentaire de 1,5 L avec la batterie, et de 6 L pour un véhicule sans batterie.
- Même hauteur que le couvercle de la batterie.
- Doublure antipluie incluse.
- Fonctionne avec la Trousse à outils de luxe (860202029) (non incluse).
- Permet l'utilisation d'accessoires de tunnel LinQ.
- Ne fonctionne pas avec le siège 1 + 1.

189,99 $

SAC COMBO – 31 L

Radien² 16 po / Radien 16 po / Radien-X 16 po (sauf hors-piste)

860201475

- Volume de 31 litres.
- Comprend plusieurs poches faciles d'accès.
- Base robuste thermoformée, côtés et dessus semi-rigides.
- Le Couvercle de batterie (860201407) est nécessaire pour les véhicules à démarrage manuel.
- Compatible avec les modèles avec moteur 850 E-TEC Turbo R lorsqu'il est utilisé avec l'Ensemble de bases de fixation LinQ (860203001).

359,99 $

SAC POUR SIÈGE LINQ – 4 L

Radien² moteur 850 E-TEC Turbo avec réservoir ICE

860201355

- Rangement intégré qui n'encombre pas.
- Capacité de 4 litres.
- S'installe et s'enlève facilement.
- Peut s'utiliser avec les sacs pour tunnel ou des bidons d'essence.
- Le Couvercle de batterie (860201407) est nécessaire pour les véhicules à démarrage manuel.
- Base robuste thermoformée.
- Compatible avec les modèles avec moteur 850 E-TEC Turbo R lorsqu'il est utilisé avec l'Ensemble de bases de fixation LinQ (860203001).

179,99 $

SAC TRAIL POUR SIÈGE LINQ – 11 L

Radien² moteur 850 E-TEC Turbo avec réservoir ICE

860201275

- Volume de 11 litres.
- Base robuste thermoformée, côtés et dessus semi-rigides.
- Le Couvercle de batterie (860201407) est nécessaire pour les véhicules à démarrage manuel.
- Compatible avec les modèles avec moteur 850 E-TEC Turbo R lorsqu'il est utilisé avec l'Ensemble de bases de fixation LinQ (860203001).

209,99 $

SAC DE RANGEMENT SOUS LE SIÈGE – 11 L

Radien² 20 po / Radien-X 20 po

860202767

- Se place à l'intérieur de l'espace de rangement de 15 litres sous le siège des modèles 20 po et 24 po de série.
- Capacité de 11 litres.
- Isolé pour protéger des températures extérieures.
- Construction robuste en polyester.
- Poignées intégrées pour faciliter le transport.

139,99 $

SUPPORT POUR CELLULAIRE

Radien² / Radien / Radien-X

860203198

- Le nouveau design ne dépend pas de la porte de la rallonge de boîte à gants.
- La porte résistante à l'eau permet de positionner le téléphone de façon idéale.
- L'élément chauffant intégré permet à la pile du téléphone cellulaire de garder sa charge plus longtemps.
- Fonctionne avec la technologie d'écran tactile capacitif et résistif.
- Le système à ressort de la plaque arrière s'ajuste automatiquement à l'épaisseur du téléphone.
- Compatible à tous les téléphones cellulaires de taille égale ou plus petite à 185 x 85 x 15 mm (7,2 x 3,3 x 0,6 po).
- Compatible avec la majorité des câbles de recharge.
- Ne comprend pas le téléphone cellulaire ni les câbles de recharge.
- Peut être utilisé avec ou sans pare-brise.
- Requiert la Rallonge de boîte à gants (860202436, 860202501 ou 860201249) ou la Plaque de Fixation pour Téléphone Portable (860202902) dépendamment du véhicule.
- Requiert le Faisceau de fils (515178153) pour l'installation sur les modèles Radien.
- Ensemble de prise USB intelligente (860202433) est requis pour recharger le cellulaire.

264,99 $

NOUVEAU

REPOSITIONNEUR D'ÉCRAN TACTILE DE 10,25 PO (AVEC LUMIÈRE INTÉGRÉE)

Radien² avec écran tactile de 10,25 po (sauf hors-piste)

860203080

- Idéal pour les conducteurs souhaitant fixer l'écran plus haut sur le véhicule.
- Surélève l'écran de 6,4 cm (2,5 po) pour améliorer la visibilité de l'écran lors de la conduite en position assise.
- Réduit la portée de la main de 3,8 cm (1,5 po) pour un meilleur accès à l'écran tactile.
- Comprend une lumière intégrée pour une visibilité optimale de nuit.
- La lumière s'allume/s'éteint automatiquement à l'ouverture et à la fermeture du couvercle.
- Double la capacité de rangement de la boîte à gants pour un total de 6 litres.
- Le design avec porte coulissante permet d'ouvrir complètement la boîte à gants.
- Remplace le couvercle de la boîte à gants d'origine.
- L'installation nécessite un pare-brise.
- Convient aux véhicules avec écran tactile de 10,25 po.

244,99 $

REPOSITIONNEUR D'ÉCRAN TACTILE DE 10,25 PO

Radien² (sauf hors-piste)

860202904

- Idéal pour les personnes souhaitant fixer l'écran plus haut sur le véhicule.
- Surélève l'écran de 6,4 cm (2,5 po) pour améliorer la visibilité de l'écran lors de la conduite en position assise.
- Réduit la portée de la main de 3,8 cm (1,5 po) pour un meilleur accès à l'écran tactile.
- Double la capacité de rangement de la boîte à gants pour un total de 6 litres.
- Le design avec porte coulissante permet d'ouvrir complètement la boîte à gants.
- Remplace le couvercle de la boîte à gants d'origine.
- L'installation nécessite un pare-brise.
- Convient aux véhicules avec écran tactile de 10,25 po.

189,99 $

RALLONGE DE BOÎTE À GANTS

Radien² Hors-piste | 860202596

- Augmente le stockage d'une capacité supplémentaire de 6 litres.
- La porte permet un positionnement et un montage parfaits du Support pour cellulaire (860203198).
- Remplace le couvercle du compartiment de rangement d'origine.
- Support pour cellulaire vendu séparément.

169,99 $

RALLONGE DE BOÎTE À GANTS / ENSEMBLE DE FIXATION POUR GPS

Radien² (sauf hors-piste) | 860202436

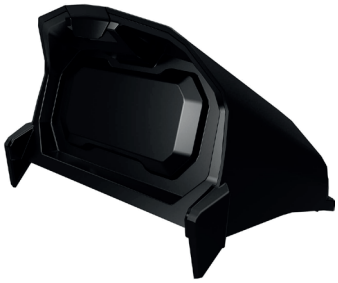

- Augmente le stockage d'une capacité supplémentaire de 5 litres.
- La porte est parfaitement conçue pour fixer un GPS.
- Remplace le couvercle du compartiment de rangement de série.
- Peut être utilisé avec ou sans pare-brise.
- Garmin Zumo 590 GPS vendu séparément.
- Prêt à recevoir l'Ensemble de fixation pour téléphone (860203198).

164,99 $

RALLONGE DE BOÎTE À GANTS SOUPLE

Radien² Hors-piste | 860202908

- Capacité de 4,8 litres (293 po³).
- Ajoutez un espace de rangement facilement accessible avec l'extension de boîte à gants souple.
- La construction semi-rigide est robuste et résistante à l'eau tout en offrant 30 % de capacité supplémentaire, dont un compartiment intérieur séparé pour le téléphone portable.
- L'intérieur rouge Lynx facilite le repérage des objets.
- Compatible avec l'Ensemble de prise USB intelligente (860202433) et l'Ensemble de prise de courant 12 V (860201423).
- Installation facile en retirant le couvercle de la boîte à gants de série.

244,99 $

ENSEMBLE D'ÉLÉMENT CHAUFFANT

Radien² Hors-piste | 860203071

- Compatible avec la Rallonge de Boîte à Gants Souple (860202908).
- Élément chauffant pour la Rallonge de boîte à gants souple (860202857).
- Chauffage de 5 watts utilisant un connecteur à 2 broches pour l'alimentation.
- S'insère dans la pochette intégrée du téléphone portable, ce qui permet de garder le téléphone au chaud.

94,99 $

RALLONGE DE BOÎTE À GANTS

Radien / Radien-X

860201523

- Double l'espace de rangement, offrant maintenant une capacité additionnelle de 4 litres.
- Ce modèle peut être utilisé avec ou sans pare-brise.
- La porte permet le positionnement parfait et la fixation d'un GPS.
- GPS vendu séparément.

179,99 $

ENSEMBLE DE FIXATION POUR TÉLÉPHONE

Radien / Radien-X

860202072

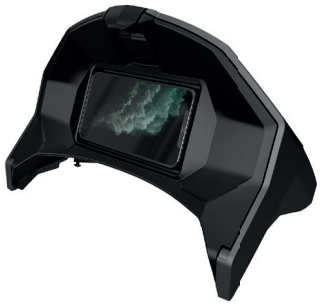

- Double la capacité de rangement avec un volume supplémentaire de 3,5 L (inclus la rallonge de boîte à gants [517305966]).
- Peut être utilisé avec ou sans pare-brise.
- Élément chauffant pour téléphone inclus.
- N'inclut pas le téléphone portable.
- Aussi disponible : couvercle de remplacement (860202169) vendu séparément.

294,99 $

PORTE DE REMPLACEMENT POUR BOÎTE À GANTS / ENSEMBLE DE FIXATION POUR TÉLÉPHONE

Pour Rallonge de boîte à gants (860201523)

860202169

- Porte de remplacement pour mettre à jour l'extension de boîte à gants avec un support de téléphone portable.
- La porte permet le positionnement et le montage parfaits d'un téléphone cellulaire.
- Élément chauffant pour téléphone inclus.
- Requiert l'ensemble de prise USB (860202847).
- Pour une taille d'écran allant jusqu'à 16,26 cm x 8,38 cm.
- Fonctionne avec la technologie d'écran tactile capacitif et résistif.

219,99 $

PLAQUE DE FIXATION POUR TÉLÉPHONE PORTABLE POUR HORS-PISTE

Radien² (hors-piste) avec écran numérique de 4,5 po.

860202902

- Emplacement de fixation qui permet un accès rapide et sûr à votre téléphone.
- Permet l'installation du Support pour cellulaire (860203198).
- Compatible avec un écran numérique de 4,5 po.

69,99 $

SAC POUR TÉLÉPHONE PORTABLE

Radien² Hors-piste (véhicules avec écran tactile de 10,25 po)	860202888

- Petit espace de rangement chauffé pour ranger un téléphone portable.
- S'installe à l'intérieur du couvercle de la boîte à gants de série.

139,99 $

SAC DE SÉCHAGE POUR LUNETTES

Radien	860201691

- Spécialement conçu pour une paire de lunettes de rechange.
- La chaleur sous le capot assèche les lunettes humides et embuées.
- Protège les lunettes durant la randonnée.

62,99 $

DOUBLURE DE BOÎTE À GANTS

Radien / Radien-X	860201270

- La doublure thermoformée a un fini intérieur lisse.
- Comprend une pochette pour séparer les articles.

79,99 $

SUPPORT DE TARIÈRE À GLACE LINQ

Radien² / Radien / Radien-X avec 2 ensembles LinQ ou sur le dessus de la boîte	860202779

- Grâce à la nouvelle position sur le tunnel ou sur le couvercle de la Boîte Cargo, le support n'ajoute pas de largeur à la motoneige; une excellente caractéristique pour rouler dans les zones boisées.
- Le support de tarière à glace (outil pour percer des trous) est facile à installer avec les supports LinQ.
- Vous pouvez monter et démonter votre tarière en quelques secondes grâce au système de montage à deux points.
- Les bras de montage sont entièrement réglables, ce qui rend le support compatible avec pratiquement tous les types de tarières à glace, jusqu'aux tarières avec des lames de 8 po.
- Compatible sur le tunnel en position 1 et 2 ou sur le dessus des Boîtes Cargo 860202416 et 860201781.

419,99 $

SUPPORT DE TARIÈRE À GLACE LINQ

Radien² / Radien-X 20 po | 860201828

- À l'exception des modèles équipés d'un Ensemble de porte-bagages arrière (860202968).
- Se fixe solidement sur le côté droit du véhicule.
- Facile à installer et à enlever.
- N'empêche aucunement l'usage des accessoires LinQ.
- Permet de transporter des tarières avec des lames allant jusqu'à 25,4 cm (10 po).
- Non compatible avec la Boîte cargo utilitaire haut de gamme LinQ – 135 L (860202802).

469,99 $

SUPPORT DE HACHE LINQ

Radien² (20 po) / Radien-X (20 po) | 860201854

- S'attache sécuritairement sur l'un ou l'autre des côtés du tunnel avec les ancrages LinQ.
- Taille universelle pour permettre de ranger des haches de dimensions variées.
- Peut être installé sur chacun des 2 côtés du véhicule.

159,99 $

SUPPORT DE SCIE À CHAÎNE

Radien² (20 po) / Radien-X (20 po) | 860202979

- S'attache sécuritairement à l'arrière du véhicule.
- N'empêche aucunement l'usage des accessoires LinQ, y compris la boîte cargo.
- Compatible avec la plupart des lames jusqu'à 18 po.
- Requiert l'Ensemble de Porte-Bagages Arrière (860202968) pour l'installation.
- Non compatible avec la Boîte Cargo Aventure LinQ (860202759).
- Non compatible avec la Plateforme Empilable LinQ (860202746).

284,99 $

PORTE-OUTILS LINQ

Radien² / Radien / Radien-X | 860201846

- Conçu pour un usage universel.
- Loquet pivotant pratique permettant de ranger les outils, comme la pelle, dans de multiples positions.
- Conçu spécifiquement pour une utilisation en hiver.
- Vendu en paire.

96,99 $

BARRURE LINQ

Radien² / Radien / Radien-X

860201968 • Vendue à l'unité avec 2 clés
860202478 • Vendue en paire avec 4 clés

- Manière simple de verrouiller la plupart des accessoires LinQ en place.
- Compatible avec la plupart des accessoires LinQ.
- Le couvercle du verrou empêche l'accumulation de neige et de glace.
- Non compatible avec le Porte-outils LinQ, la Lumière de travail LinQ, la Glacière LinQ de 16 L et la Boîte LinQ.

84,99 $ (860201968)
144,99 $ (860202478)

ENSEMBLE DE BASES DE FIXATION LINQ

Radien-X 20 po

860202482

- Système de fixation unique qui s'utilise avec tous les accessoires LinQ.
- Comprend : deux bases cargo LinQ et le matériel d'installation pour Plaque Multi-LinQ (860202133).

51,99 $

ENSEMBLE DE BASES DE FIXATION LINQ

Radien² / Radien / Radien-X
REX / REX²

860201806

- Système de fixation unique qui s'utilise avec tous les accessoires LinQ.
- Comprend : deux bases cargo LinQ et le matériel d'installation.

29,99 $

NOUVEAU

ENSEMBLE DE BASES DE FIXATION LINQ

Radien² modèles 850R turbo
avec réservoir ICE

860203001

- Permet de fixer tous les sacs de siège LinQ (sur le couvercle de la batterie) ainsi que les sacs combo.

64,99 $

NOUVEAU

ENSEMBLE DE BASES DE FIXATION LINQ

Radien² / Radien-X (20 po et 24 po)

860203102

- Nécessaire pour installer l'Ensemble de bases de fixation LinQ sur la plateforme de chargement.
- Matériel pour installer l'Ensemble de bases de fixation LinQ sur des tunnels de 20 et 24 po avec l'Ensemble de compatibilité pour plaque Multi-LinQ (860202133).

15,49 $

SIÈGES ET ACCESSOIRES

NOUVEAU

SIÈGE PASSAGER SPORT LINQ

Radien² 16 po / Radien 16 po / Radien-X 16 po | 860203141

- Le dernier cri en fait de siège modulaire.
- Le siège se transforme rapidement pour accueillir un passager ou pour partir en solo.
- Postures ergonomiques et confortables pour le conducteur et le passager.
- Facile à installer sans outil grâce au système LinQ.
- Compatible avec le système d'attache LinQ.
- Nécessite le Support amovible pour siège 1 + 1 LinQ (860202749) ou le Support pour siège 1 + 1 LinQ (860202785 ou 860202414) pour l'installation.
- Nécessite le siège conducteur (860202781) ou le siège conducteur chauffant (860202782) pour s'adapter au Shredder ou pour une mise à niveau vers le Radien et le Radien X.

719,99 $

SIÈGE PASSAGER HAUT DE GAMME NON CHAUFFANT LINQ POUR SENTIER

Radien² 16 po / Radien 16 po / Radien-X 16 po | 860202917

- Le dernier cri en fait de siège modulaire.
- Permet de passer rapidement de la conduite en solo à la conduite avec un passager.
- Posture confortable et ergonomique pour le conducteur et le passager.
- Comprend un Dossier pour siège passager (860202659) et des poignées.
- Compatible avec le système d'attache LinQ.
- Exige Support amovible pour siège 1 + 1 LinQ (860202749) ou le Support pour siège 1 + 1 LinQ (860202414 ou 860202785) pour l'installation.
- Compatible avec les Poignées chauffantes pour siège passager LinQ (860202535).
- Exige le siège conducteur (860202781) ou le siège conducteur chauffant (860203023) pour l'installation sur Radien et Radien-X 16 po.

1 209,99 $

SIÈGE PASSAGER HAUT DE GAMME CHAUFFANT LINQ POUR SENTIER

Radien² 16 po / Radien 16 po / Radien-X 16 po | 860202536

- Le dernier cri en fait de siège modulaire.
- Le siège se transforme rapidement pour accueillir un passager ou pour partir en solo.
- Posture ergonomique pour le conducteur et le passager.
- Comprend un siège chauffant, des poignées chauffantes et une prise pour accessoires.
- Compatible avec le système d'attache LinQ.
- Dossier (860202659) inclus.
- Exige Support amovible pour siège 1 + 1 LinQ (860202749) ou le Support pour siège 1 + 1 LinQ (860202414 ou 860202785) pour l'installation.
- Exige le siège conducteur (860202781) ou le siège conducteur chauffant (860203023) pour l'installation sur Radien et Radien-X 16 po.

1 619,99 $

DOSSIER POUR SIÈGE PASSAGER

Radien² 16 po / Radien 16 po / Radien-X 16 po | 860202659

- Dossier pour siège passager compatible avec le Siège passager sport LinQ (860203141) pour plus de confort.

399,99 $

POIGNÉES CHAUFFANTES POUR SIÈGE PASSAGER LINQ

Radien² 16 po / Radien 16 po / Radien-X 16 po

860202535

- Poignées chauffantes pour le passager.
- Faciles à déconnecter lorsqu'on enlève le siège passager.
- Compatibles avec le Siège passager sport LinQ (860203141).

519,99 $

SUPPORT POUR SIÈGE 1 + 1 LINQ

Radien² 16 po / Radien 16 po / Radien-X 16 po

860202785
860202414 • (Sauf les modèles 850 E-TEC Turbo R)

- Nécessaire pour installer le siège passager sport LinQ et le siège passager haut de gamme LinQ pour sentier.
- Très belle apparence, avec ou sans le siège passager.
- Procure une position LinQ supplémentaire (pour les accessoires souples seulement) lorsque le siège passager n'est pas utilisé.
- Fabriqué en aluminium léger moulé sous pression.
- L'installation sur Radien et Radien-X 16 po requiert le siège conducteur 1 + 1 LinQ (860202781) ou le siège conducteur chauffant (860203023).
- Compatible avec le Siège passager haut de gamme LinQ pour sentier (860202536), le Siège passager haut de gamme non chauffant LinQ pour sentier (860202917) et le Siège passager sport LinQ (860203141).

249,99 $ (860202785)
264,99 $ (860202414)

SUPPORT AMOVIBLE POUR SIÈGE 1 + 1 LINQ

Radien² 16 po / Radien 16 po / Radien-X 16 po

860202749

- Installation rapide et facile grâce au système LinQ.
- Support avec option amovible permettant l'entretien de la batterie.
- Nécessaire pour utiliser le Siège passager haut de gamme LinQ pour sentier (860202536), le Siège passager haut de gamme non chauffant LinQ pour sentier (860202917) et le Siège passager sport LinQ (860203141).
- Beau look, avec ou sans le siège passager.
- Procure une position LinQ supplémentaire (pour les accessoires souples seulement) lorsque le siège passager n'est pas utilisé.
- Fabriqué en aluminium léger moulé sous pression.
- Exige le siège conducteur (860202781) ou le siège conducteur chauffant (860203023) pour l'installation sur Radien et Radien-X 16 po.

419,99 $

SIÈGE CONDUCTEUR CHAUFFANT

Radien² 16 po / Radien 16 po / Radien-X 16 po

860203023

- Restez confortable lors de vos trajets même dans les températures les plus froides !
- Ce siège conducteur chauffant est l'option tant attendue désormais offerte pour les modèles 16 po.
- Compatible avec le Support amovible pour siège 1 + 1 LinQ (860202749) ou le Support pour siège 1 + 1 LinQ (860202414 ou 860202785) pour l'installation.
- Compatible avec le Siège passager haut de gamme LinQ pour sentier (860202536), le Siège passager haut de gamme non chauffant LinQ pour sentier (860202917) et le Siège passager sport LinQ (860203141).
- Le harnais (860202740) est requis pour l'installation sur les modèles Radien.

819,99 $

NOUVEAU

SIÈGE RÉGLABLE MOYEN À HAUT

Radien² 16 po / Radien 16 po / Radien-X 16 po | 860203133

- Le siège par excellence pour motoneige, offrant un ajustement parfait en fonction de votre taille.
- Réglage de la hauteur du siège sur 3 positions, de moyenne à haute.
- Position basse = hauteur du siège d'origine.
- Position moyenne, 18 mm plus haute que celle de série.
- Position haute, 36 mm plus haute que celle de série.
- Le siège réglable vous permet d'ajuster la hauteur de votre siège en fonction de votre taille et de régler l'angle des genoux à 100 degrés pour une position optimale.
- Conception du siège plus plate à 0 degré et avec une densité plus ferme pour un confort accru en conduite sportive.
- Zone arrière plus large pour un meilleur soutien des hanches.
- 5 litres de rangement intégré sous le siège.
- Compatible avec le siège 1 + 1 en position basse.
- Ne convient pas aux sacs pour siège.

629,99 $

NOUVEAU

SIÈGE RÉGLABLE BAS À MOYEN

Radien² 16 po / Radien 16 po / Radien-X 16 po | 860203134

- Le siège par excellence pour motoneige, offrant un ajustement parfait en fonction de votre taille.
- Réglage de la hauteur du siège sur 3 positions, de basse à moyenne.
- Position haute = hauteur du siège d'origine.
- Position moyenne, 18 mm plus basse que celle de série.
- Position basse, 36 mm plus basse que celle de série.
- Le siège réglable vous permet d'ajuster la hauteur de votre siège en fonction de votre taille et de régler l'angle des genoux à 100 degrés pour une position optimale.
- Conception du siège plus plate à 0 degré et avec une densité plus ferme pour un confort accru en conduite sportive.
- 5 litres de rangement intégré sous le siège.
- Compatible avec le siège 1 + 1 en position haute.
- Ne convient pas aux sacs pour siège.

629,99 $

NOUVEAU

SIÈGE CHAUFFANT POUR LE CONDUCTEUR

Radien² 500 mm (20 po) / Radien-X 500 mm (20 po) | 860203008

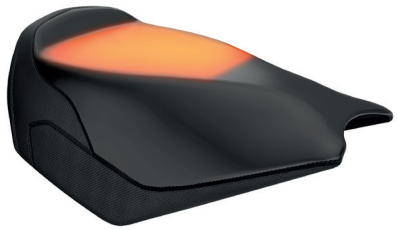

- Améliore le confort de la conduite même lors des températures les plus froides.
- Siège chauffant de série des véhicules Radien² Commander RE et LTD 20 po 2026.

739,99 $

SIÈGE ULTRALÉGER POUR HORS-PISTE

Radien² 16 po / Radien 16 po / Radien-X 16 po | 860202909

- Le siège ultraléger pour hors-piste est plus petit pour faciliter les mouvements et offre un espace de rangement en dessous pour la courroie CVC.
- Sa housse sans couture, sa base redessinée et ses attaches avant améliorées protègent efficacement contre les entrées d'eau avec un minimum de coutures, empêchant l'humidité d'entrer et offrant un poids supplémentaire.

489,99 $

SIÈGE 2 PLACES LÉGER

Radien² / Radien / Radien-X 16 po

860203189

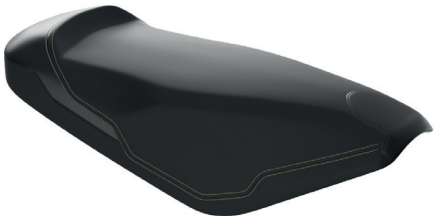

- Siège allongé pratique permettant de faire de la motoneige à deux.
- Remplace le siège existant en quelques secondes.
- Le couvercle de batterie et le support (860201720) sont requis sur les véhicules sans batterie.

589,99 $

SIÈGE 2 PLACES AVEC DOSSIER

Radien² / Radien / Radien-X 16 po

860202662

- Le siège modulaire par excellence.
- Permet de convertir rapidement le siège de série en siège pour deux.
- Position ergonomiquement correcte pour le passager et le conducteur.
- Deux étapes simples, sans outil :
  1 – Clipper le siège.
  2 – Ajouter le dossier LinQ 1 + 1.
- Le couvercle de batterie avec support (860201720) est requis sur les véhicules sans batterie.
- L'ensemble de base de fixation de dossier Ski-Doo 1 + 1 LinQ (860202059) est disponible si vous possédez deux véhicules et que vous souhaitez bouger ce siège facilement sur votre autre véhicule.
- Pour les véhicules équipés d'une batterie, il est possible d'ajouter une attache LinQ sur le dessus du couvercle à batterie ou encore utilisez l'ensemble de couvercle à batterie 860201720.

1 349,99 $

SIÈGE CHAUFFANT ET POIGNÉES POUR LE PASSAGER

Radien² / Radien-X 20 po

860203010

- Siège passager haut de gamme avec dossier et poignées chauffantes.
- Ajoute de la chaleur dans les conditions les plus froides.

1 399,99 $

SIÈGE 1+1 AVEC DOSSIER

Radien² (20 po) / Radien-X (20 po)

860203009

- Siège passager facile à transformer en configuration 1+1.
- Doté de poignées de sécurité.
- Facile et rapide à installer.

1 189,99 $

POIGNÉES CHAUFFANTES POUR SIÈGE PASSAGER LINQ

Radien² / Radien / Radien-X 16 po

860201840

- Assurent le confort de votre passager dans toutes les conditions.
- Faciles à enlever si non requises.
- Compatible avec le Siège 2 places avec dossier (860202662).

259,99 $

MANCHONS POUR PASSAGER – SIÈGE 1 + 1

Radien² / Radien / Radien-X

860202114

- Manchons ultrachauds avec doublure molletonnée pour le passager.
- Conçus pour les conditions de froid extrême.
- Faciles à enlever lorsque la température monte.
- Compatibles avec le siège LinQ pour deux (860202662).

75,99 $

COUVERCLE DE BATTERIE

Radien² / Radien / Radien-X 16 po

860201720

- À utiliser avec le siège 2 places léger (860203189) ou le siège 1 + 1 avec dossier (860202662).

73,99 $

FAISCEAU DE CÂBLAGE DE SIÈGE 1 + 1 POUR VISIÈRE ÉLECTRIQUE / BOTTES CHAUFFANTES

Radien² / Radien / Radien-X 16 po

860201981

- Compatible avec les Poignées chauffantes pour siège passager LinQ (860201840).
- Procure une connexion pour les bottes chauffantes et une deuxième pour les visières électriques.

93,99 $

PROTECTION DU VENT ET RÉTROVISEURS

PARE-BRISE MONOPIÈCE SPORT MOYEN

Radien² (sauf hors-piste) | 860202944

- Compatible avec tous les ensembles de protège-mains.
- Hauteur moyenne de 39 cm (15 po).
- Style intégré et protection supplémentaire contre le vent.
- Structure d'une seule pièce avec déflecteurs latéraux intégrés.
- Compatible avec les Feux de signal à DEL pour protège-mains (860202619).

319,99 $

PARE-BRISE ULTRAHAUT

Radien² (sauf hors-piste) | 860203013

- Très grande hauteur de 63,5 cm (25 po).
- Offre une protection optimale contre le vent en assurant une couverture complète.
- Couvre entièrement votre guidon pour protéger vos mains.
- Compatible avec les rétroviseurs de pare-brise (860202679).
- Les déflecteurs latéraux (860202437) ne sont pas inclus, mais requis pour l'installation.
- Non compatible avec les protège-mains et manchons.

289,99 $

PARE-BRISE RÉGLABLE HAUT À ULTRAHAUT

Radien² (sauf hors-piste) | 860202623

- Plage de réglage de 53,5 à 63,5 cm (21 à 25 po).
- Permet de modifier rapidement le niveau de protection contre le vent à l'aide d'un simple levier.
- Moulage par injection pour une meilleure vision et finition.
- Compatible avec la Rallonge de boîte à gants (860202436).
- Compatible avec les Rétroviseurs de pare-brise (860202679).
- Comprend le Support de pare-brise (517307974).
- Déflecteurs latéraux (860202437) requis pour l'installation.
- Non compatible avec les protège-mains et manchons.

399,99 $

PARE-BRISE MOYEN

Radien² (sauf hors-piste) | 860202471

- 43 cm (17 po) de longueur.
- Offre une protection généreuse avec un style intégré.
- Moulé par injection pour plus de clarté.
- Compatible avec les rétroviseurs montés sur pare-brise (860200893).
- L'ensemble complet comprend le pare-brise, les déflecteurs latéraux, le support de pare-brise et la quincaillerie.
- Adaptateurs de déflecteur latéral de pare-brise (860202784) requis pour l'installation.
- Non compatible avec les protège-mains et manchons.

254,99 $

PARE-BRISE RÉGLABLE MOYEN À HAUT

Radien² (sauf hors-piste)

860202615

- Portée réglable de 44 cm (17 po) à 54 cm (21 po).
- Le levier permet des changements rapides de la quantité de protection contre le vent.
- Compatible avec l'extension de boîte à gants (860202436).
- Comprend un support de pare-brise (517307974).
- Déflecteurs latéraux (860202437) et adaptateurs (860202784) requis pour l'installation.
- Non compatible avec les protège-mains et manchons.

349,99 $

PARE-BRISE BAS

Radien² (sauf hors-piste)

860202470 • Fumée
860202850 • Fumée noire

- Hauteur réduite, de 32 cm (12,5 po).
- Style intégré et protection supplémentaire contre le vent.
- Moulage par injection pour augmenter la clarté de la vision.
- Inclus le support de pare-brise.

184,99 $ (860202470)
179,99 $ (860202850)

PARE-BRISE ULTRABAS

Radien² (sauf hors-piste)

860202624

- Pare-brise ultrabas 22 cm (8 po) de long.
- Protection supplémentaire contre le vent, style intégré.
- Moulage par injection pour une vision plus claire.
- Comprend le support de pare-brise.

129,99 $

ADAPTATEURS DE DÉFLECTEUR LATÉRAL DE PARE-BRISE

Radien² (sauf hors-piste)

860202784

- Comprend des adaptateurs pour assembler les déflecteurs latéraux de pare-brise (860202437, 860202469 et 860202849).

34,99 $

ENSEMBLE DE DÉFLECTEURS LATÉRAUX POUR PARE-BRISE

Radien² (sauf hors-piste)

860202469 • Fumée
860202849 • Fumée noire

- Ces déflecteurs améliorent la protection contre le vent et sont compatibles avec le pare-brise bas et ultrabas.
- Compatible avec le Pare-brise ultrabas (860202624) et le Pare-brise bas (860202470, 860202850).
- Adaptateurs de déflecteur latéral de pare-brise (860202784) requis pour l'installation.

67,99 $ (860202469)
71,99 $ (860202849)

ENSEMBLE DE DÉFLECTEURS LATÉRAUX

Radien² (sauf hors-piste)

860202437 • Fumée

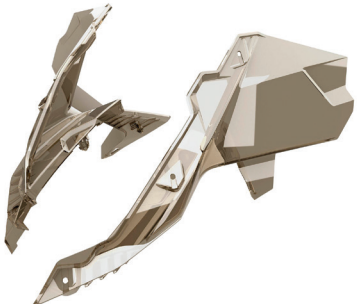

- Les déflecteurs latéraux pour les pare-brise moyens et hauts offrent une protection et une chaleur supplémentaires.
- Compatible avec les rétroviseurs montés sur pare-brise (860200893).
- Adaptateurs de déflecteur latéral de pare-brise (860202784) requis pour l'installation.

139,99 $

SUPPORT POUR PARE-BRISE

Radien² (sauf hors-piste)

517307974

- Pour les pare-brise de hauteur moyenne et réglable de moyenne à haut.

51,99 $

PARE-BRISE RÉGLABLE HAUT À ULTRAHAUT

Radien / Radien-X

860201782 • Fumée

- Pour modifier rapidement le niveau de protection contre le vent à l'aide d'un simple levier.
- Compatible avec la Rallonge de boîte à gants (860201249).
- Plage de réglage de 45,5 cm (18 po) à 51 cm (20 po).
- Déflecteurs latéraux et support de pare-brise non compris.
- Non compatible avec le Capot léger monopièce, les protège-mains et manchons.

379,99 $

PARE-BRISE RÉGLABLE MOYEN À HAUT

Radien / Radien-X

860201493 • Fumée

- Pour modifier rapidement le niveau de protection contre le vent à l'aide d'un simple levier.
- Compatible avec la Rallonge de boîte à gants (860201249).
- Plage de réglage de 42 cm (16,5 po) à 47 cm (18,5 po).
- Déflecteurs latéraux et support de pare-brise non compris.
- Non compatible avec avec le Capot léger monopièce, les protège-mains et manchons.

349,99 $

PARE-BRISE RÉGLABLE BAS À MOYEN

Radien / Radien-X

860201820 • Fumée

- Pour modifier rapidement le niveau de protection contre le vent à l'aide d'un simple levier.
- Compatible avec la Rallonge de boîte à gants (860201249).
- Plage de réglage de 34 cm (13 po) à 38 cm (15 po).
- Support de pare-brise (517305749) compris.
- Non compatible avec les protège-mains et manchons.

299,99 $

PARE-BRISE EXTRA HAUT

Radien / Radien-X

860202257

- Hauteur de 63,5 cm (25 po).
- Assure une protection maximale contre le vent.
- Comprend les déflecteurs latéraux et l'ensemble de support de pare-brise.
- Non compatible avec les protège-mains et manchons.

274,99 $

PARE-BRISE MOYEN

Radien / Radien-X

860201547

- Hauteur de 43 cm (16 po).
- Comprend le support de pare-brise.
- Non compatible avec les protège-mains et manchons.

254,99 $

PARE-BRISE MOYEN

Radien / Radien-X

860201864

- Hauteur de 43 cm (16 po).
- L'ensemble complet comprend un pare-brise, des déflecteurs latéraux, un support de pare-brise et le nécessaire d'installation.
- Non compatible avec les protège-mains et manchons.

244,99 $

PARE-BRISE BAS

Radien / Radien-X

860202262

- Longueur de 36 cm (14 po).
- Support de pare-brise bas compris.

184,99 $

PARE-BRISE ULTRABAS

Radien / Radien-X

860201259

- Longueur de 20 cm (7,8 po).
- Allure sportive et agressive.
- Support de pare-brise non compris.

129,99 $

CHOISISSEZ FACILEMENT VOTRE PARE-BRISE IDÉAL

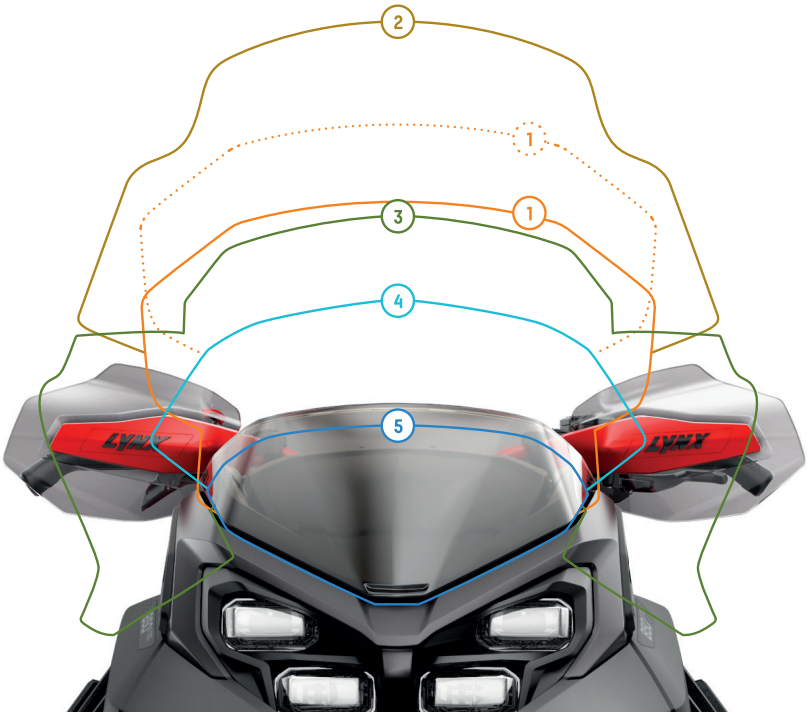

RADIEN²

PARE-BRISE RÉGLABLES	Position la plus basse	Position la plus haute
1 HAUT À ULTRAHAUT	44 cm (17 po)	54 cm (21 po)

PARE-BRISE	Hauteur
2 ULTRAHAUT	64 cm (25 po)
3 MOYEN	44 cm (17 po)
4 BAS	40 cm (16 po)
5 ULTRABAS	22 cm (8 po)

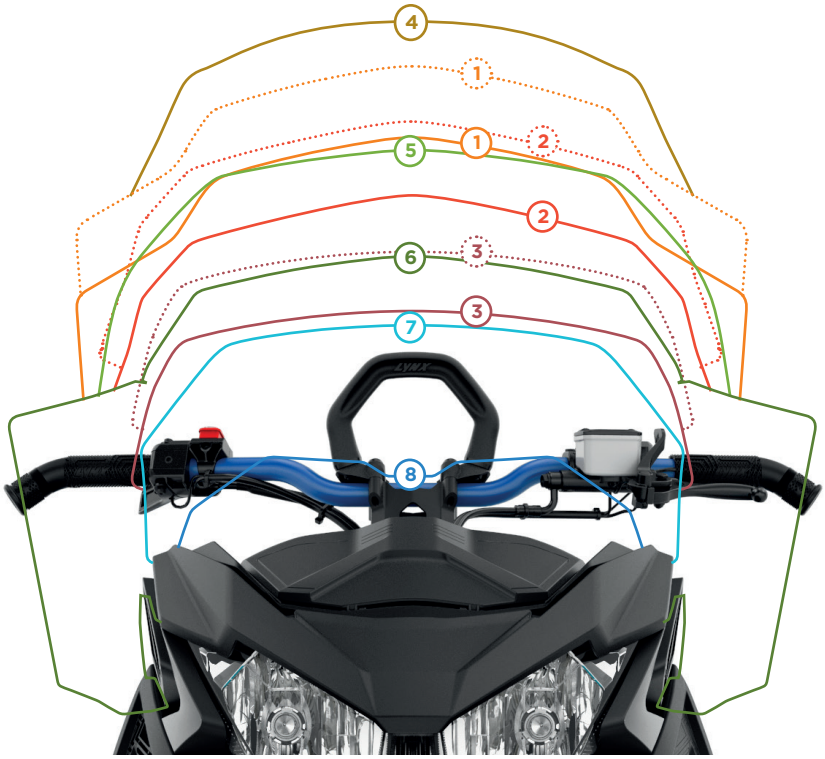

RADIEN AND RADIEN-X

PARE-BRISE RÉGLABLES	Position la plus basse	Position la plus haute
1 HAUT À ULTRAHAUT	58,5 cm (23 po)	63.5 cm (25 po)
2 MOYEN À HAUT	48,5 cm (19 po)	58,5 cm (23 po)
3 BAS À MOYEN	37 cm (14,5 po)	43 cm (17 po)

PARE-BRISE	Hauteur
4 ULTRAHAUT	70 cm (27,5 po)
5 HAUT	58,5 cm (23 po)
6 MOYEN	43 cm (17 po)
7 BAS	36 cm (14 po)
8 ULTRABAS	20 cm (8 po)

DÉFLECTEUR LATÉRAL DE PARE-BRISE

Radien / Radien-X

860201910

- Les déflecteurs latéraux pour les pare-brise moyens et hauts offrent une protection et une chaleur supplémentaires.
- Compatible avec les rétroviseurs montés sur pare-brise (860200893).

52,99 $

SUPPORT POUR PARE-BRISE

Radien / Radien-X

517306183 • Noir

- Pour pare-brise moyen et plus haut.

53,99 $

ENSEMBLE DE RÉTROVISEURS PIVOTANTS POUR PROTÈGE-MAINS

Véhicules équipés de protège-mains

860200893

- Design et style parfaitement intégrés.
- Les rétroviseurs se replient lorsqu'ils ne sont pas utilisés pour faciliter le rangement ou pour couvrir le véhicule.
- Vendu en paire.
- Non compatible avec pare-brise haut à ultrahaut avec déflecteurs latéraux (fixes ou ajustables).

66,99 $

RÉTROVISEURS DE PARE-BRISE

Radien² (sauf hors-piste) / Radien / Radien-X | 860202679

- Pour pare-brise moyens et plus hauts avec déflecteurs latéraux.
- La forme du rétroviseur crée un look bien intégré.
- Se fixent sur les déflecteurs d'air latéraux pour pare-brise moyen et peuvent être réglés pour une conduite en solo ou à deux.
- Rétroviseurs rabattables lorsque non utilisés pour faciliter le rangement ou l'installation d'une toile.

164,99 $

DÉFLECTEURS DE MAIN XL

Radien² / Radien / Radien-X | 860202783

- Cet ensemble stylisé est conçu pour fournir une protection supplémentaire contre le vent pour les mains du motoneigiste tout en permettant une bonne vision sur la piste.
- L'ensemble complet comprend des déflecteurs transparents plus grands, des capuchons de couleur (noir / gris) et un bras de maintien.
- Les protège-mains sont vendus par paires.
- Compatibles avec l'ensemble de rétroviseurs pivotants pour protège-mains (860200893).
- Le protège-main XL ne convient pas aux pare-brise moyens à ultrahauts, fixes ou réglables.

179,99 $

ENSEMBLE DE DÉFLECTEURS POUR GUIDON

Radien² / Radien / Radien-X | 860201383

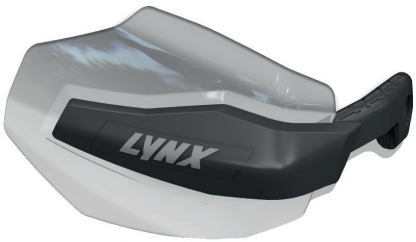

- Protection supérieure et style remarquable.
- Capuchons de couleur (noir / gris).
- Parfaits pour la conduite en sentiers.
- Vendus en paire.
- Ne conviennent pas aux pare-brise de hauteur moyenne à très élevée.
- Les déflecteurs noir fumés sont disponibles comme pièces (gauche : 517308076) et (droit : 517308077).

129,99 $

PROTÈGE-MAINS FLEXIBLES

Radien² / Radien / Radien-X | 860201591 • Noir

- Conçus pour résister aux renversements du véhicule et aux conditions extrêmes de la conduite hors-piste.
- Les déflecteurs de plus petite dimension sont constitués de matériaux flexibles.
- Base des supports flexible.
- Compatibles avec l'Ensemble de rétroviseurs pivotants pour protège-mains (860200893).
- Ne conviennent pas aux pare-brise de hauteur moyenne à très élevée (fixes ou ajustables).

179,99 $

COUSSINET POUR GUIDON

Radien² / Radien / Radien-X

860201680

- Pour les véhicules sans poignées.
- Non compatible avec les Manchons de Guidon Sport LinQ (860203002).

46,99 $

MANCHONS DE GUIDON

Radien² / Radien / Radien-X

860202812

- Manchons de guidon très chauds avec doublure en fourrure synthétique. Conçus pour les grands froids.
- Le design thermoformé permet aux manchons de conserver leur forme et d'offrir plus d'espace pour le mouvement des mains.
- Faciles à installer et à enlever même en portant des gants.
- Une grande section transparente permet de bien voir les commandes.

Note : Ne jamais utiliser les manchons de guidon avec levier d'accélérateur activé avec l'index et les pare-brises moyen à ultrahaut.

129,99 $

MANCHONS DE GUIDON

Radien

619590211

- Manchons pour guidon ultrachauds avec doublure molletonnée.
- Conçus pour les conditions de froid extrême.
- Faciles à enlever lorsque la température monte.
- Utilisables sur le guidon avec ou sans protège-mains ou rétroviseurs.
- La structure interne permet aux manchons de conserver leur forme et d'offrir plus d'espace pour le mouvement des mains.
- Une section transparente permet de bien voir et de manipuler facilement les commandes.
- Ne conviennent pas aux véhicules dotés d'un grand coussinet de guidon ou de rétroviseurs.
- Non compatibles avec les pare-brises moyen à ultrahaut (fixe ou réglable).

Note : Ne jamais utiliser les manchons de guidon avec levier d'accélérateur activé.

104,99 $

NOUVEAU

MANCHONS DE GUIDON SPORT LINQ

Radien² / Radien / Radien-X véhicules équipés de protège-mains standard (incompatibles avec les déflecteurs de main XL)

860203002

- Une première dans l'industrie!
- Protection contre le vent d'allure sportive, utilisant le nouveau système LinQ Nano qui offre une fixation solide ainsi qu'une installation et un retrait faciles.
- Spécialement conçus pour les véhicules équipés de protège-mains.
- Se plient et se compactent facilement, minimisant ainsi l'espace de rangement nécessaire lorsqu'ils ne sont pas utilisés.
- Permettent de conserver une liberté de mouvement totale des mains tout en offrant une excellente protection contre le vent.
- Non compatible avec les pare-brises moyen à ultrahaut (fixe ou réglable).

134,99 $

PARE-CHOCS

PARE-CHOCS AVANT EXPLORER²

Radien²

860202714

- Le pare-chocs avant a été repensé pour correspondre au look Radien² et pour donner un impact visuel unique avec un revêtement en poudre noir haut de gamme.
- La grande surface de protection offre une protection supplémentaire pour votre motoneige.
- Installation facile à boulonner.
- Fonctionne avec toutes les plaques de protection.

294,99 $

PARE-CHOCS AVANT ULTRAROBUSTE

Radien² 20 po / Radien-X 20 po

860201819

- Construction renforcée en aluminium léger.
- De série sur Radien²/Radien-X Commander RE.

129,99 $

PARE-CHOCS AVANT

Radien / Radien-X 16 po

860201858 • Rouge vipère
860201444 • Noir

- Facile à installer, le pare-chocs avant change l'apparence de votre véhicule en seulement quelques minutes.

179,99 $ (860201858)
149,99 $ (860201444)

PARE-CHOCS AVANT EXPLORER

Radien / Radien-X 16 po

860201912 • Noir
860201949 • Blanc
860201957 • Rouge vipère

- Le pare-chocs avant Explorer procure à la motoneige une protection supplémentaire tout en lui donnant une allure plus agressive.

489,99 $

PARE-CHOCS AVANT AVENTURE

Radien

860201681 • Noir / Noir
860201474 • Blanc / Noir

- Fabriqué avec des plaques légères en aluminium.
- Personnalise votre véhicule tout en offrant une protection accrue.

489,99 $

PARE-CHOCS AVANT ULTRAROBUSTE

Radien² (sauf hors-piste)

860203011

- Adapté à la plateforme Radien².
- Points de fixation prémarqués.
- Protection renforcée sans compromis sur la légèreté.
- Construction en acier durable.

519,99 $

PARE-CHOCS LATÉRAL ULTRAROBUSTE

Radien² Commander et Brutal 20 po

860202900 • Commander
860202899 • Brutal 20 po

- Protégez les panneaux latéraux de votre véhicule contre les roches, les arbres et autres obstacles.
- Trous de perçage prémarqués pour un processus d'installation sans tracas.
- Nécessite le pare-chocs avant (860203011). Il suffit de retirer les tubes de fixation latérale du pare-chocs avant pour faciliter l'installation.

249,99 $

PARE-CHOCS AVANT TOUT CONTOUR

Radien-X

860202254 • 400 mm et 500 mm
(Brutal 16 po et 20 po seulement)

- Attitude et protection avant optimale pour votre motoneige.

369,99 $

PARE-CHOCS LATÉRAL

Radien-X

860202190 • Noir
860202255 • Noir 16 po

- Protège les panneaux latéraux tout en permettant d'y accéder.
- Les modèles Radien-X 20 po Brutal ont besoin du pare-chocs latéral 860202190 et du pare-chocs avant 860202254.
- Les modèles Radien-X 16 po ont également besoin du pare-chocs avant 860202254.

429,99 $

PARE-CHOCS ARRIÈRE EXPLORER²

Radien² 16 po (sauf les modèles Shredder MY25 et suivant)

860202717 • 137 po
860202718 • 146 po
860202710 • 146 po • Tunnel court
860202711 • 154 po • Tunnel court
860202712 • 165 po • Tunnel court

- Le pare-chocs arrière a été repensé pour correspondre au look Radien² et pour donner un impact visuel unique à votre motoneige.
- Il augmente la rigidité, protège et renforce la partie arrière du tunnel.
- Le châssis prémarqué rend l'installation plus facile que jamais.
- Le pare-chocs a des poignées surélevées pour une meilleure adhérence lors de la conduite dans la neige profonde et des emplacements pour les sangles de fixation pour attacher la cargaison.

479,99 $ (860202717)
509,99 $ (860202718)
489,99 $ (860202710)
489,99 $ (860202711)
509,99 $ (860202712)

NOUVEAU

PARE-CHOCS ARRIÈRE AJUSTABLE

Radien² 129 po
Radien² 137 po

860202638
860203086

- Pare-chocs arrière entièrement réglable.
- Permet des réglages optimisés vers le haut et vers le bas, offrant un meilleur effet de levier lors du déplacement manuel du véhicule.
- Permet d'adopter une bonne posture lors du soulèvement, en fonction de la taille du conducteur et/ou de la profondeur de la neige.
- Brevet en instance.

449,99 $

PARE-CHOCS ARRIÈRE POUR ATTELAGE

Radien² 16 po / Radien 16 po / Radien-X 16 po

860201471 • 137 po
860201250 • 146 po (sauf court)
860201424 • 154 po (sauf court)

- Pare-chocs en aluminium ultrarobuste conçu pour installer un attelage.
- Fixation facile, sans découpage ou perçage.

149,99 $ (860201471)
179,99 $ (860201250)
189,99 $ (860201424)

PARE-CHOCS ARRIÈRE POUR TUNNEL COURT

Radien² Hors-piste (sauf tunnel très court)

860202630 • 146 po
860202631 • 154 po
860202632 • 165 po

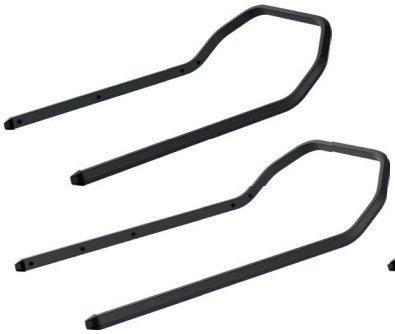

- Pare-chocs à installation simplifiée.
- Modifie l'apparence de votre motoneige en quelques minutes.
- Augmente la robustesse du tunnel.

159,99 $ (860202630)
169,99 $ (860202631)
174,99 $ (860202632)

PARE-CHOCS ARRIÈRE POUR ATTELAGE POUR TUNNEL COURT

Radien² Hors-piste (sauf tunnel très court)

860202647 • 146 po
860202646 • 154 po
860202648 • 165 po

- Requis pour l'utilisation du système d'attelage et le remorquage.
- Montage facile sans découpe.
- Renforce également le tunnel.

159,99 $ (860202647)
169,99 $ (860202646)
179,99 $ (860202648)

PARE-CHOCS ARRIÈRE EXPLORER

Radien / Radien-X 16 po

860201952 • 146 po • Noir
860201954 • 146 po • Rouge vipère

- Protège la partie arrière du tunnel.
- Plusieurs points de fixation permettent d'attacher votre cargo au tunnel.

449,99 $

REMORQUAGE

ATTELAGE DE TYPE C

Radien² 16 po / Radien 16 po / Radien-X 16 po	860201381 • Avec pare-chocs arrière

- Système d'attelage ultrarobuste de type C pour pare-chocs arrière pour attelage.
- Compatible avec le pare-chocs d'attelage pour tunnel court.

67,99 $

ENSEMBLE D'ATTELAGE EN J

Radien² / Radien / Radien-X	860202116 • Avec pare-chocs arrière 860202117 • Avec pare-chocs arrière Explorer (non illustré) 860202258 • Radien² / Radien-X (20 po) sans pare-chocs arrière (non illustré)

- Crochet robuste et facile à utiliser pour les applications de remorquage.
- Non compatible avec les pare-chocs arrière pour attelage pour tunnel court (les modèles BoonDocker hors-piste 2018 à 2021, les modèles BoonDocker 2022 ou les modèles Shredder 2023 à 2027).
- L'attelage pour le Radien² 20 po. et le Radien-X 20 po. sera installé dans la position désignée sur le tunnel. Un pare-chocs n'est pas nécessaire pour l'attelage.

124,99 $

ATTELAGE À LANGUETTE

Radien² / Radien / Radien-X	860200902 • Modèles 16 po avec pare-chocs arrière pour attelage 860202701 • Radien² / Radien-X (20 po) sans pare-chocs arrière (non illustré)

- Attelage à languette ultrarobuste qui fonctionne en conjonction avec le pare-chocs arrière pour attelage.
- Compatible avec le pare-chocs arrière pour attelage pour tunnel court.
- L'attelage pour le Radien² 20 po et le Radien-X 20 po sera installé dans la position désignée sur le tunnel. Un pare-chocs n'est pas nécessaire pour l'attelage.

73,99 $ (860200902)
62,99 $ (860202701)

ENSEMBLE DE TREUIL MULTI-MONTAGE

Radien² 20 po / Radien-X 20 po	860203058

- Poignée d'embrayage ergonomique.
- Engrenages et bagues robustes en acier, pour un couple plus élevé et une durée de vie plus longue.
- Peut être installé sur le côté du tunnel.
- Peut être installé en avant ou en arrière pendant l'utilisation. Comprend un câble permettant le montage à l'avant du pare-chocs avant tout contour et le montage sur l'attelage à l'arrière du véhicule.
- Frein automatique à 100% de la charge.
- Solénoïde scellé pour une protection contre les intempéries.
- Télécommande manuelle filaire de 3 mètres (10 pieds) avec protection contre les intempéries.
- Capacité de traction de 907 kg (2,000 lb).
- Corde synthétique.
- Guide-câble monopièce.

839,99 $

PLAQUES PROTECTRICES, PROTECTION ET RENFORTS

PLAQUE PROTECTRICE

Radien² 16 po modèles à 2 temps (sauf hors-piste)

860202808 • Noir
860202809 • Blanc
860202810 • Rouge vipère

- Procédé de moulage par injection offrant une meilleure définition, un ajustement parfait et une installation facile.
- Les surfaces lisses réduisent la friction sur la neige.
- Polypropylène de 4 mm d'épaisseur pour une résistance aux impacts et une durabilité accrue.
- Le temps d'installation est réduit. Le châssis est prémarqué pour faciliter l'installation.

254,99 $ (860202808)
254,99 $ (860202809)
244,99 $ (860202810)

PLAQUE PROTECTRICE ULTRAROBUSTE

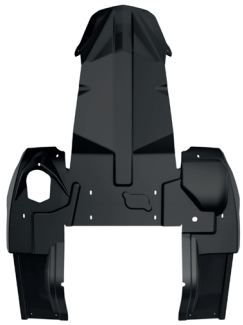

Radien² (modèles à 4 temps) 16 po

860202912

- Profitez d'une couverture complète grâce à notre plaque protectrice ultrarobuste, extralarge qui offre une protection maximale pour les conditions les plus exigeantes.
- Cette plaque protectrice assure une couverture complète, dont la protection du carter de chaîne et du disque de frein.
- L'ensemble de fixation est compris pour faciliter le montage sans démontage.

254,99 $

PLAQUE PROTECTRICE

Radien² Hors-piste

860202586 • Rouge vipère
860202417 • Noir

- Plus étroite qu'une plaque protectrice intégrale, mais plus large que la plaque protectrice Extrême, elle offre un mélange parfait de protection et d'agilité.
- Les surfaces lisses réduisent la friction sur la neige.
- Amélioration de la facilité de montage sans démontage.
- Châssis prémarqué pour faciliter l'installation.
- Polypropylène de 4 mm d'épaisseur pour une résistance aux impacts et une durabilité accrue.
- Ensemble d'attaches compris.

244,99 $

PLAQUE PROTECTRICE

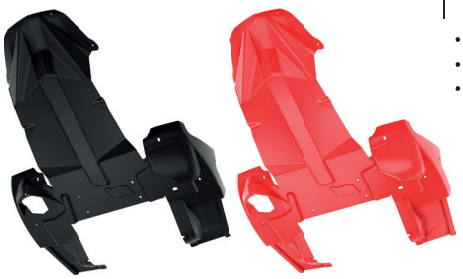

Radien² (20 po) / Radien-X (20 po)

860202991 Commander • Noir
860202992 Commander • Rouge vipère
860202971 Brutal 20 po • Noir

- Plaque de protection à couverture complète.
- Protection extralarge maximale pour les conditions difficiles.
- Installation facile.

389,99 $

PLAQUE PROTECTRICE INTÉGRALE

Radien

860202797 • Noir
860202798 • Blanc
860202799 • Rouge vipère

- Plaque moulée par injection avec une surface inférieure lisse pour réduire la traînée.
- Polypropylène de 4 mm d'épaisseur pour une plus grande résistance aux impacts et une durabilité accrue.
- Forme élargie pour une protection complète et une flottaison maximale.
- Ensemble d'attaches compris.

254,99 $ (860202797)
254,99 $ (860202798)
244,99 $ (860202799)

PLAQUE PROTECTRICE ULTRAROBUSTE

Radien-X 16 po

860202343 • Noir

- Plaque de protection à couverture intégrale.
- Protection maximale ultralarge pour les conditions difficiles.
- Le moulage par injection assure un ajustement parfait et facilite l'installation.
- Ensemble d'attaches compris.

239,99 $

PLAQUE PROTECTRICE ARRIÈRE

Radien

860202067 • Pour carter de chaîne long
860202303 • Pour carter de chaîne court

- Protection supplémentaire sous le véhicule.
- Protège les composants tels que le frein et le carter de chaîne contre les chocs.
- Disponible pour les modèles avec plaque protectrice intégrale.

239,99 $

PROTECTEURS DE FREIN ET DE CARTER DE CHAÎNE

Radien² / Radien / Radien-X

860202943 • Avec carter de chaîne long (sauf Radien² Brutal 20 po)
860202774 • Avec carter de chaîne court

- Empêchent le carter de chaîne et le disque de frein d'être endommagés par des roches ou des troncs d'arbre.
- Fabriqués en aluminium léger forgé pour une protection maximale tout en limitant le poids ajouté à la motoneige.
- Compatibles avec toutes les plaques de protection sauf les plaques protectrices à couverture complète.

214,99 $ (860202943)
204,99 $ (860202774)

PROTECTEURS DE FREIN ET DE CARTER DE CHAÎNE

Radien² Brutal 20 po ou Radien² Shredder

860202768

- Empêchent le carter de chaîne et le disque de frein d'être endommagés par des roches ou des troncs d'arbre.
- Fabriqués en aluminium léger forgé pour une protection maximale tout en limitant le poids ajouté à la motoneige.
- Compatibles avec toutes les plaques de protection sauf les plaques protectrices à couverture complète.

204,99 $

PROTECTEURS DE FREIN ET DE CARTER DE CHAÎNE

Radien / Radien-X

860202765 • Avec carter de chaîne long
860202780 • Avec carter de chaîne court
860202573 • Avec carter de chaîne long pour les modèles hors-piste

- Protection supplémentaire sous le ventre de votre motoneige pour les impacts et la conduite dans des conditions extrêmes.
- Acier de 2 mm enduit de poudre noir.
- Les protecteurs sont faciles à monter sur le cadre avec des vis, et le châssis est prémarqué pour faciliter l'installation.
- Compatibles avec la plaque de protection sauf les plaques protectrices à couverture complète.
- L'ensemble comprend des protecteurs pour la gauche et la droite.

129,99 $

ENSEMBLE DE FILTRES ULTRAROBUSTES POUR PRISES D'AIR

Radien² Hors-piste

860202459
860202748 • filtres de rechange

- Filtres qui empêchent l'intrusion de l'eau et l'accumulation de neige.
- Design en deux parties : l'une est fixe, l'autre est amovible.
- S'il est endommagé, le filtre supérieur peut être remplacé rapidement, sans outil.
- Remplacent les filtres d'origine.

179,99 $ (860202459)
119,99 $ (860202748)

ENSEMBLE DE RENFORT DE RAIL

Radien² PPS² DS+

860202611

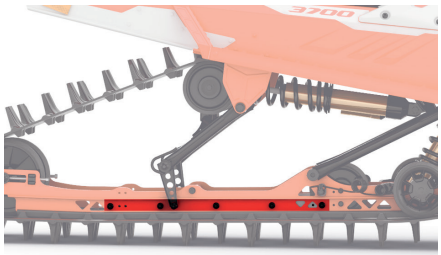

- Augmente la robustesse et la durée de vie du rail.
- Les renforts sont installés à l'intérieur des rails.
- De série sur les modèles Shredder RE et Brutal RE 16 po.

124,99 $

ENSEMBLE DE RENFORT DE RAIL

Radien[2] (sauf hors-piste)	860202462 • PPS[3] suspension arrière
Radien	860201870 • PPS[2] suspension arrière

• Compatible sur tous les modèles Radien avec suspension arrière PPS[2] ou PPS[1].

104,99 $

PROTECTEUR POUR RÉSERVOIR DE FREIN

Radien[2] / Radien (seulement sur les modèles munis des commandes standards sur le guidon)	860202171

- Augmente la protection du réservoir de frein contre les chocs.
- Fenêtre pour voir le niveau de liquide.
- Conception en aluminium moulé.
- De série sur les modèles BoonDocker RE et DS 2022 et Shredder RE et DS 2023-2024.
- De série sur tous les modèles 2025 et suivant.

109,99 $

EXTENSION POUR GARDE-NEIGE

Radien[2] Hors-piste avec tunnel très court	860202975

- Extension de garde-neige amovible pour aider à refroidir le moteur dans la neige compacte et sur la glace.
- Se range sur le tunnel lorsqu'elle n'est pas utilisée.
- S'installe sur le garde-neige léger de série sur les modèles Shredder RE et DS dotés d'un tunnel très court.
- Compatible avec les pare-chocs d'origine et les pare-chocs pour attelage.
- Pare-chocs arrière requis.

209,99 $

EXTENSION POUR GARDE-NEIGE

Radien[2] Hors-piste (sauf tunnel très court)	860202567

- Extension de garde-neige amovible pour aider à refroidir le moteur dans la neige compacte et sur la glace.
- Se range sur le tunnel lorsqu'elle n'est pas utilisée.
- S'installe sur le garde-neige léger de série sur les modèles Shredder dotés d'un tunnel court.
- Compatible avec les pare-chocs d'origine et les pare-chocs pour attelage.
- Pare-chocs arrière requis.

189,99 $

NOUVEAU

GARDE-NEIGE PIVOTANT

Radien² 20 po | 860203164 • Long 20 po

Version longue : 5 cm de plus que le garde-neige pivotant de série pour les modèles de 20 po.

169,99 $

GARDE-NEIGE POUR BRUTAL

Radien-X Brutal RE 20 po | 520002037

- Assure un refroidissement optimal lors du remorquage.

149,99 $

ERGONOMIE

LEVIER DE FREIN RÉGLABLE

Radien² / Radien / Radien-X | 860202222

- Conception facile à ajuster sans outil.
- Forme et taille optimisées pour une utilisation à un ou deux doigts.
- Ajustement sur un total de 20 mm / 0,8 po.
- Jusqu'à 15,5 mm / 0,6 po plus près et 4,5 mm / 0,18 po plus loin qu'un levier standard.
- De série sur Radien² Shredder RE et DS et tous les modèles Radien² RE.

119,99 $

NOUVEAU

LEVIER DE FREIN RÉGLABLE CHAUFFANT

Radien² / Radien | 860203018

- Levier chauffant à 3 réglages.
- Les réglages élevé / faible / arrêt permettent de chauffer le levier de frein par temps froid.
- Remplace le levier de frein de série (nécessite le Levier de frein réglable [860202222] si le levier de série n'est pas réglable).
- Conception sans outil, facilement réglable sur 6 positions.
- Forme et taille optimisées pour une utilisation à un ou deux doigts.
- Ajustement sur un total de 20 mm / 0,8 po.

229,99 $

GUIDON PERFORMANCE AVEC PETIT DIAMÈTRE

Radien² / Radien / Radien-X

860202838

- Le design étroit est idéal pour les mains plus petites et permet des manœuvres plus agiles et plus précises en montagne comme dans les sentiers.
- Le diamètre plus étroit procure une sensation plus légère et permet une prise plus robuste.
- Poignée de 20 mm de diamètre et 22 mm de diamètre à la hauteur du bloc d'élévation.
- Moins de fatigue au niveau des mains.
- Poignées incluses.

214,99 $

RETENUES DE PIEDS

Radien (Rave ou Xterrain)

860202066

- Retenues de pieds permettant aux conducteurs d'utiliser leurs pieds plus activement.

139,99 $

ENSEMBLE DE SUPPORTS LATÉRAUX POUR PIEDS

Radien² / Radien (sauf hors-piste et Brutal 20 po)

860201876

- Support extérieur en fonte d'aluminium pour les conducteurs qui utilisent leurs pieds pour pousser dans les virages ou qui souhaitent une sensation plus verrouillée.

174,99 $

BLOC D'ÉLÉVATION RÉGLABLE

Radien² / Radien

860201589 • 150-210 mm.
Pour les modèles hors-piste

- Pour guidon droit.

264,99 $

NOUVEAU

BLOC D'ÉLÉVATION RÉGLABLE

Radien² / Radien

Consultez le tableau des blocs d'élévation pour connaître la compatibilité et les exigences en matière de câbles.

860202999 • 90 mm à 120 mm.
4 réglages dans une plage de 90 à 120 mm.

860203092 • 120 mm à 160 mm.
5 réglages dans une plage de 120 à 160 mm.

860203093 • 150 mm à 220 mm.
8 réglages dans une plage de 150 à 220 mm.

- Les réglages permettent de positionner correctement vos bras sur le guidon, afin de maximiser la force et l'énergie.
- Permet un réglage rapide pour passer d'une position debout à une position assise.
- Aucun outil n'est nécessaire pour faire le réglage, simplement basculer le levier, régler et reverrouiller.
- Brevet en instance US20150360713A1.

254,99 $ (860202999)
269,99 $ (860203092)
284,99 $ (860203093)

BLOC D'ÉLÉVATION

Radien² / Radien

Consultez le tableau des blocs d'élévation pour connaître la compatibilité et les exigences en matière de câbles.

860201428 • 190 mm. Compatible avec les câbles et connexions électriques d'origine. Un câble d'accélérateur plus long pourrait être nécessaire.

860201632 • 165 mm. Compatible sur les modèles Rave RE (un câble d'accélérateur plus long 512061224 est requis et non inclus) et Xtrim RE.

860201427 • 120 mm. Compatible avec les câbles et connexions électriques d'origine. Pour les modèles Rave RE et Xtrim RE.

- Pour guidon droit.

144,99 $ (860201428)
104,99 $ (860201632)
73,99 $ (860201427)

BLOC D'ÉLÉVATION FIXE

Radien² / Radien 16 po

Consultez le tableau des blocs d'élévation pour connaître la compatibilité et les exigences en matière de câbles.

860201874 • 90 mm
860202859 • 70 mm

79,99 $ (860201874)
69,99 $ (860202859)

NOUVEAU

BLOC D'ÉLÉVATION POUR GUIDON

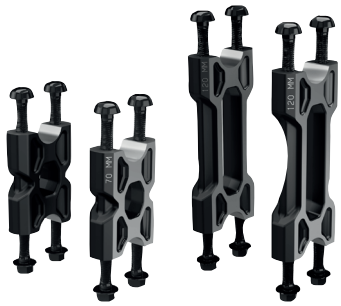

Radien² / Radien

Consultez le tableau des blocs d'élévation pour connaître la compatibilité et les exigences en matière de câbles.

860203035 • 70 mm
860203090 • 120 mm

- Ensemble d'extension de guidon avec des rallonges indépendantes pour côté gauche et droit, s'adapte à tous les styles de conduite.
- L'ensemble comprend une rallonge de 25 mm, permettant un réglage plus précis de la hauteur.
- Peinture noire avec surface usinée.
- Interchangez les côtés gauche et droit pour obtenir une finition ou un look différent.

189,99 $

POIGNÉE DE MAINTIEN BASSE

Radien² / Radien / Radien-X

860202073

- Poignée de retenue en caoutchouc moulé utilisée pour les manœuvres en flanc de montagne.

73,99 $

BLOCS D'ÉLÉVATION RÉGLABLES ET ENSEMBLES D'EXTENSIONS

BLOCS D'ÉLÉVATION RÉGLABLES

- Permettent de changer instantanément la hauteur du guidon pour l'adapter à des conditions de conduite changeantes.
- Utilisez la position la plus basse pour la conduite assise, allongez le bloc à la hauteur maximum en quelques secondes pour conduire debout.
- Se règlent rapidement et facilement, sans outil, simplement en actionnant le levier.
- Brevet en instance US20150360713A1.

ENSEMBLES FIXES

- Élévateurs de guidon fixes convenant à tous les styles de conduite.

BLOCS D'ÉLÉVATION RÉGLABLES

MODÈLES	ENSEMBLES	MOTEURS	CÂBLE D'ACCÉLÉRATEUR DE SÉRIE	860202999 (90-120 mm)	860203092 (120-160 mm)	860201834 (125-165 mm)	860203093 (150-220 mm)
BOONDOCKER	(De série, RE et DS) avec bloc d'élévation de 145 mm (2022)	600R, 850 ETEC	512061224				512061066
BRUTAL	(RE) avec bloc d'élévation de 120 mm (2025 et plus)	850 ETEC	512061224				512061066
		900 Turbo R	512061584		512061492	512061492	
COMMANDER	(RE) avec bloc d'élévation de 165 mm (2027 et plus)	900 Turbo R	512061492	512061584			
	(RE) avec bloc d'élévation de 145 mm (2026)	900 Turbo R	512061492	512061584			
RAVE	(RE) avec bloc d'élévation de 90 mm (2027 et plus)	600RR	512061699		512061698	512061698	512061066
	(RE) avec bloc d'élévation de 90 mm (2022 et plus) (Enduro) avec bloc d'élévation de 90 mm (2022 à 2024)	600R, 850 ETEC	512061326		512061698	512061698	512061066
	(RE) avec bloc d'élévation de 90 mm (2026) (GLS) avec bloc d'élévation de 90 mm (2025)	850 Turbo R	512061326		512061066	512061066	
SHREDDER	(RE et DS) avec bloc d'élévation de 90 mm (2026 et plus)	850 ETEC	512061326		512061698	512061698	512061066
	(RE, DS et de série) avec bloc d'élévation de 120 mm (2025)	850 ETEC	512061224				512061066
	(RE et de série) avec bloc d'élévation de 145 mm (2023 et 2024)	850 ETEC	512061224				512061066
	(DS) avec bloc d'élévation de 120 mm (2023 et 2024)	850 ETEC	512061326		512061698	512061698	512061066
	(RE et DS) avec bloc d'élévation de 90 mm (2026 et plus)	850 Turbo R	512061326		512061066	512061066	
	(RE et DS) avec bloc d'élévation de 120 mm (2025)	850 Turbo R	512061224		512061066	512061066	
	(RE et DS) avec bloc d'élévation de 120 mm (2023 et 2024)	850 Turbo R	512061326		512061066	512061066	
XTERRAIN	(RE) avec bloc d'élévation de 120 mm (2025 et plus)	850 ETEC	512061224				512061066
	(RE) avec bloc d'élévation de 120 mm (2025 et plus)	850 Turbo R	512061224		512061066	512061066	
	(RE) avec bloc d'élévation de 120 mm (2024 et plus)	900 Turbo R	512061584		512061492	512061492	
	(RE) avec bloc d'élévation de 120 mm (2023 à 2024) (Brutal) avec bloc d'élévation de 120 mm (2022 à 2024)	850 ETEC	512061326		512061698	512061698	512061066
	(RE) avec bloc d'élévation de 145 mm (2022)	850 ETEC	512061224				512061066
	(RE) avec bloc d'élévation de 120 mm (2022 et 2023)	900 Turbo R	512061396	512061584	512061492	512061492	

De série sur le véhicule. *Aucun autre requis.* *Commander le câble indiqué.* *Non compatible.*

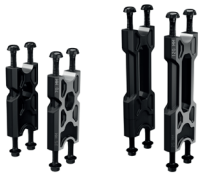

	BLOCS D'ÉLÉVATION RÉGLABLES		BLOCS D'ÉLÉVATION FIXES							BLOCS D'ÉLÉVATION RÉGLABLES	EXTENSION DE BLOCS D'ÉLÉVATION RÉGLABLES
	860203035	860203090	860202859	860201944	860201427	860201718	860201632	860201428	860201560	860201320	860201836
	(70 et 95 mm)	(120 et 145 mm)	(70 mm)	(95 mm)	(120 mm)	(145 mm)	(165 mm)	(190 mm)	(210 mm)	(120 mm)	(45 mm)
	512061699		512061699					512061066	512061066		
	512061699		512061699					512061066	512061066		
							512061492				
	512061584		512061584	512061584						512061584	
	512061584		512061584	512061584						512061584	
		512061698				512061698	512061698	512061066	512061066		
		512061698				512061698	512061698	512061066	512061066		
		512061698				512061698	512061066	512061066			512061698
		512061698				512061698	512061698	512061066	512061066		
	512061699		512061699					512061066	512061066		
	512061699		512061699					512061066	512061066		
		512061698				512061698	512061698	512061066	512061066		
		512061698				512061698	512061066	512061066			512061698
			512061699				512061066	512061066			
		512061698				512061698	512061066	512061066			512061698
	512061699		512061699					512061066	512061066		
			512061699				512061066	512061066			
							512061492				
		512061698				512061698	512061698	512061066	512061066		
	512061699		512061699					512061066	512061066		
	512061584	512061492	512061584	512061584		512061492	512061492				

LUMIÈRES

NOUVEAU

LUMIÈRES POUR PARE-CHOCS

Radien² (sauf hors-piste) | 860203112

- Système d'éclairage latéral entièrement réglable.
- Ajustez l'éclairage selon vos besoins, de gauche à droite et de haut en bas pour un éclairage parfait de votre espace de travail.
- Procurent une lumière vive de 1 800 lumens.
- Nécessitent le Pare-chocs avant ultratobuste (860202817 ou 860203011) pour l'installation sur un modèle Radien².
- Compatibles avec le Pare-chocs latéral (860202900 ou 860202899).

439,99 $

BARRE DE LUMIÈRE AUXILIAIRE À DEL

Radien² (sauf hors-piste) | 860202931

- Illuminez votre voyage hors sentier avec notre puissante barre lumineuse LED auxiliaire. Cette solution d'éclairage innovante combine le meilleur des deux mondes.
- Lumens : 1 100 faisceau large / 3 200 faisceau large et étroit.
- Faisceau large : éclairage constant et grand angle offrant un éclairage agréable et puissant, motif léger sur les côtés. Le faisceau large reste actif à tout moment.
- Faisceau étroit : lumière focalisée à longue portée pour une visibilité maximale devant. Le mode s'active lors du passage aux feux de route.
- Nécessite le pare-chocs avant HD 860203011 pour l'installation.

489,99 $

LUMIÈRE AUXILIAIRE À DEL À FAISCEAU LARGE

Radien² (sauf hors-piste) | 860202715

- Ces lumières auxiliaires offrent une meilleure visibilité latérale, ce qui permet d'avoir une vue plus large de la piste.
- De plus, un système d'éclairage entièrement intégré assure une excellente luminosité même la nuit.
- Ces lumières éclairent la zone sombre directement devant la motoneige et sur les côtés.
- Les lumières auxiliaires à DEL procurent un faisceau très large et puissant de type antibrouillard de 2 000 lumens.
- Faciles à installer avec branchement enfichable.

469,99 $

LUMIÈRE AUXILIAIRE À DEL

Radien² (hors-piste) | 860202429

- Lumière auxiliaire réglable montée sur colonne pour motoneiges.
- Procure une source lumineuse supplémentaire de 1 375 lumens.
- Poids de 540 g.
- La lumière se déplie au besoin et se replie pour éviter de l'endommager lorsqu'elle n'est pas utilisée.
- L'interrupteur intégré éteint automatiquement la lumière lorsqu'elle est repliée.
- Fonctionne avec la commande du feu de route.
- Compatible seulement avec pare-brise bas ou ultrabas.
- Non compatible avec les Blocs d'élévation réglables (860201320).
- Non compatible avec la Rallonge de boîte à gants.
- La rallonge de faisceau de fils pour port USB est requis pour les modèles BoonDocker de la plateforme Radien.

369,99 $

PHARES AUXILIAIRES À DEL À LONGUE PORTÉE

Radien / Radien-X

860201956

- Augmentent considérablement la luminosité des phares de série.
- La lumière couvre une plus grande distance pour une très bonne visibilité la nuit.

609,99 $

FEUX DE SIGNAL À DEL POUR PROTÈGE-MAINS

Radien² / Radien / Radien-X

860202619

- Feux de signal à DEL avec plusieurs couleurs et modes.
- Sélecteur intégré pour changer de mode.
- Permettent de signaler les motoneigistes sur les sentiers
  - Mode 1 : feux de jour blanc (mode par défaut)
  - Mode 2 : ambre (côté gauche seulement) : motoneigistes à l'arrière
  - Mode 3 : vert (côté gauche seulement) : en solo / dernier motoneigiste du groupe
  - Mode 4 : ambre clignotant des deux côtés : prudence / danger
- Compatibles avec les garde-mains flexibles, transparents, fumée noire ou XL.
- Conservent le capuchon de couleur d'origine.
- Vendus en paire.
- Exigent le Faisceau de fils (860202740) pour l'installation sur les modèles Radien.

244,99 $

FEUX DE SIGNAL À DEL POUR PARE-BRISE

Radien² (sauf hors-piste)

860202703

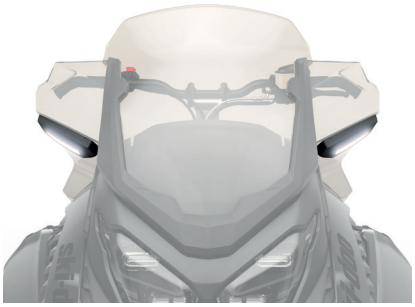

- Feux de signal à DEL avec plusieurs couleurs et modes.
- Sélecteur intégré pour changer de mode.
- Permettent de signaler les motoneigistes sur les sentiers
  - Mode 1 : feux de jour blanc (mode par défaut)
  - Mode 2 : ambre (côté gauche seulement) : motoneigistes à l'arrière
  - Mode 3 : vert (côté gauche seulement) : en solo / dernier motoneigiste du groupe
  - Mode 4 : ambre clignotant des deux côtés : prudence / danger
- S'installent sur l'ensemble de déflecteurs latéraux pour pare-brise pour les pare-brise moyens et hauts.
- Pour faciliter l'installation, utilisez la Console de commutation d'accessoires (860202827) avec un trou préformé.
- Ensemble de déflecteurs latéraux requis (860202437) pour une installation sur les pare-brise moyens et plus hauts, s'il n'est pas déjà installé sur votre véhicule.
- Vendus en paire.

244,99 $

LUMIÈRE DE TRAVAIL LINQ

Radien² / Radien / Radien-X

860202380

NOUVEAU

- Le système pratique de connexion LinQ avec pivot permet un ajustement au besoin.
- Procure une lumière vive de 1 000 lumens.
- Fonctionne même lorsque le moteur du véhicule tourne au ralenti.
- Requiert la Prise de 12 V (860201888) pour les modèles 20 po (500 mm) et Prise de 12 V (860202069) pour les modèles 16 po.

249,99 $

LUMIÈRE D'ALERTE

Radien² 20 po

860203015

- Module électrique qui permet au feu arrière de rester allumé et actif en mode clignotant pendant 15 minutes lorsque le véhicule est à l'arrêt.
- Offre une visibilité accrue lorsque le véhicule est immobilisé et à l'arrêt la nuit.
- Le mode clignotant peut être désactivé à l'aide d'un interrupteur manuel.
- Non compatibles avec la Lumière de Travail LinQ (860202380).

149,99 $

ÉLECTRIQUE

PROTECTEUR POUR ÉCRAN TACTILE COULEUR DE 10,25 PO

Véhicule équipé de l'écran tactile couleur de 10,25 po

860202680

- Fabriqué à partir de verre trempé de haute qualité et sans bulles d'air pour une installation et un retrait facile et sans résidu.
- 3 mm 9H de dureté antirayures, anti-traces de doigts, et sans bulles d'air.
- Clarté haute définition à 99,99 % et maintien de l'expérience tactile originale.
- Antireflet.
- Fonctionne même avec des gants.

31,99 $

MODULE GPS AVEC RANDONNÉE EN GROUPE

Radien² (véhicules avec écran tactile de 10,25 po)

860202990

- Permet de partager la position en direct et hors ligne avec des amis et d'autres véhicules Ski-Doo et Lynx dans les environs.
- Fonctionne sans connexion téléphonique ni réseau cellulaire, pour une portée de plus de 1,6 km selon le terrain.
- Cartes topographiques intégrées et fonction GPS comprises.
- Disponible aux États-Unis et au Canada.
- La mise à jour du module doit se faire chez le concessionnaire.
- De série sur tous les modèles 2026 et suivants avec un écran tactile de 10,25 po.
- Convient aux véhicules 2023 à 2025 avec un écran tactile de 10,25 po.

224,99 $

ENSEMBLE DE VISIÈRE CHAUFFANTE

Radien² / Radien / Radien-X

860202338

- Branchement facile à installer pour ensemble de visière ou autres accessoires chauffants.
- Faisceau de fils inclus.
- Prise RCA standard.

51,99 $

FAISCEAU DE FILS

Radien / Radien-X

860202740

- Adaptateur pour alimenter des accessoires Radien² sur des véhicules Radien.
- Convertit le connecteur à 2 broches en connecteur à 3 broches.
- La Lumière auxiliaire DEL (860202429) sur Radien exige Faisceau de fils adéquat (515178153).

51,99 $

RALLONGE DE FAISCEAU DE FILS POUR PORT USB

Radien / Radien-X

515178153

- Requis pour le Support pour cellulaire (860203198) et l'ensemble de prise USB intelligente 860202433 sur les modèles Radien et Radien-X.

14,49 $

NOUVEAU

CHARGEUR DE TÉLÉPHONE PORTABLE SANS FIL

Radien² / Radien / Radien-X

860203059

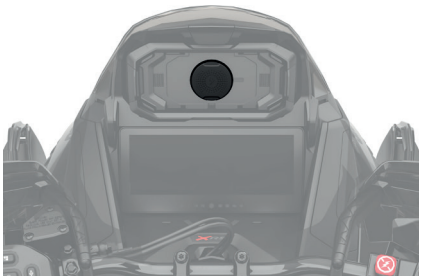

- Plus besoin de cordon d'alimentation!
- Fonctionne avec l'Étui chauffant pour téléphone cellulaire (860203198).
- Fournit 5 watts de transfert d'énergie sans fil qui utilise l'induction électromagnétique pour recharger votre téléphone cellulaire.
- L'utilisation de BRP GO nécessite toujours une connexion à la prise.

119,99 $

CARTES INTÉGRÉES

Radien² (motoneiges avec écran tactile couleur de 10,25 po)

860202727

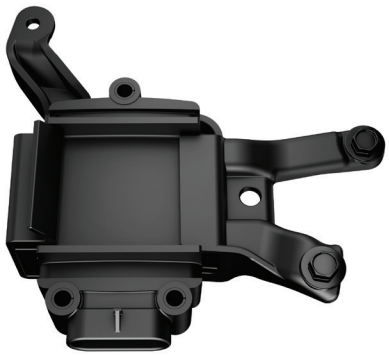

Mise à niveau pour les motoneiges 2023 et 2024 avec écran tactile couleur de 10,25 po.

- Ajoutent le repérage GPS.
- Cartes intégrées (les cartes des sentiers intégrées ne sont actuellement pas disponibles pour l'Ontario).
- Permet la cartographie et le suivi GPS sans téléphone cellulaire.
- Comprises sur tous les modèles 2025 avec écran tactile couleur de 10,25 po.
- Une mise à jour du logiciel sera nécessaire pour utiliser les fonctionnalités de navigation intégrées.

104,99 $

ELINQ

Radien² (sauf 600 EFI)

860202354

- Combine le cordon de système D.E.S.S. et le câble pour visière chauffante.
- Convertit le câble D.E.S.S. standard en un câble alimenté.
- Connexion facile et rapide qui se localise de manière autonome.
- Réduit les risques de briser le connecteur.
- Augmente la liberté de mouvement, plus besoin de manipuler un cordon additionnel.
- Fonctionne avec tout type de visières chauffantes 12 V.
- Maintient la connexion électrique 100 % du temps.
- Concept amélioré pour une installation facile.
- Aucun perçage requis.

199,99 $

ELINQ

Radien / Radien-X (sauf 600 EFI)

860202131

- Combine le cordon de système D.E.S.S. et le câble pour visière chauffante en un.
- Même type de connecteur magnétique que celui utilisé sur le casque OXYGEN.
- Convertit facilement le câble D.E.S.S. standard en un câble alimenté.
- Élimine les risques de briser le connecteur.
- Augmente la liberté de mouvement, plus besoin de manipuler un cordon additionnel.
- Connexion facile et rapide qui se localise de manière autonome.
- Fonctionne avec tout type de visières chauffantes 12 V.

204,99 $

MODULE D'INDICATEUR DE TEMPÉRATURE D'AIR AMBIANT ET DU MOTEUR

Radien²

860201362

244,99 $

ÉLÉMENT CHAUFFANT DE 3 WATTS POUR SACS

Radien² / Radien / Radien-X

515176786

Élément chauffant supplémentaire ou de rechange pour les sacs chauffants.

47,99 $

ENSEMBLE DE PRISE USB INTELLIGENTE

Radien²

860202433

- Alimentez tous vos appareils électroniques avec cette prise USB facile à installer.
- Comprend 1 prise USB A (QC3,0) et 1 prise USB C (PD*).
- Puissance : 36 watts.
- Chargeur USB intelligent pour recharger rapidement la pile de vos appareils.
- S'installe à l'intérieur du compartiment de rangement.
- Inclus le Faisceau de fils.
- QC : charge rapide.

* PD : puissance.

79,99 $

ENSEMBLE DE PRISE USB

Radien / Radien-X

860202847

- Inclut le faisceau de fils en T.
- Alimentez tous vos appareils électroniques avec cette prise USB facile à installer.
- Comprend 1 prise USB-A3.0 et 1 prise USB-C (PD*).
- Puissance : 36 W.
- Chargeur USB intelligent pour recharger rapidement la pile de vos appareils.
- S'installe à l'intérieur du compartiment de rangement.

* PD : puissance.

93,99 $

PRISE ÉLECTRIQUE 12 V

Radien² / Radien / Radien-X

860201423

• Câblage électrique compris.

62,99 $

PRISE 12 V POUR PLAQUE À ANCRAGES MULTIPLES LINQ

Radien² (20 po) / Radien-X (20 po)

860201888

• Prise standard de 12 V pour l'arrière du véhicule.
• En particulier pour la Lumière de travail LinQ (860202380).

63,99 $

SUSPENSION

NOUVEAU

SUSPENSION AVANT LFS-R

Radien² (avec écartement des skis de 42 po)

860202843

• Offre une meilleure stabilité dans les virages et une meilleure précision de direction.
• Une jambe de ski plus haute et une nouvelle géométrie.
• Compatible sur les écartements des skis de 42 po.

969,99 $

SUSPENSION AVANT LFS-R

Radien² 16 po modèles à 4 temps (avec écartement des skis de 42 po)

860203078

• Offre une meilleure stabilité dans les virages et une meilleure précision de direction.
• La jambe de ski plus haute et la nouvelle géométrie sont inspirées du RAS RS.

979,99 $

BÂCHES

SYSTÈME DE BÂCHE ROC

Radien / Radien² (sauf hors-piste)

860202814 • Compatible avec les sièges pour deux et pare-brise ultrahaut.

- Le système ROC est compatible sur toutes les motoneiges de sentier.
- Accès facile au guidon pour déplacer la motoneige lorsqu'elle est recouverte.
- Vous pouvez conduire votre motoneige recouverte pour la monter dans la remorque ou sur la plateforme, ou pour la descendre.
- Protection additionnelle pendant le transport de la motoneige.

419,99 $

BÂCHE ROC

Radien / Radien² (sauf hors-piste)

860201535 • Compatible avec pare-brise bas à moyen. Compatible avec les sièges pour un.
860201534 • Non compatible avec pare-brise moyen à ultrahaut. Compatible avec les sièges pour deux.

- Une bâche pour motoneige sans sangle qui s'attache sur le tunnel de manière intuitive.
- Plus besoin de s'agenouiller dans la neige.
- Installation facile et rapide.

399,99 $ (860201535)
439,99 $ (860201534)

SYSTÈME DE BÂCHE ROC

Radien² Hors-piste

860202612 • Sans pare-brise à pare-brise bas.

- Le ROC System est conçu pour les motoneiges hors-piste Radian².
- Boucles à ouverture rapide pour faciliter l'usage avec des gants.
- Attache arrière améliorée pour installer et enlever la bâche plus facilement.
- Accès facile au guidon pour déplacer la motoneige lorsqu'elle est recouverte.
- Vous pouvez conduire votre motoneige recouverte pour la monter dans la remorque ou sur la plateforme, ou pour la descendre.
- Protection additionnelle pendant le transport de la motoneige.

389,99 $

BÂCHE DE MOTONEIGE

Radien² / Radien-X 4 temps 16 po

860201868 • Compatible avec pare-brise moyen et plus haut. Compatible avec les sièges pour un.
860201869 • Non compatible avec pare-brise ultrahaut. Compatible avec les sièges pour un et pour deux.

- Une bâche pour motoneige sans sangle qui s'attache sur le tunnel de manière intuitive.
- Plus besoin de s'agenouiller dans la neige.
- Installation facile et rapide.

419,99 $

BÂCHE DE MOTONEIGE

Radien² / Radien-X 20 po

860201996 • Compatible avec pare-brise moyen et ultrahaut. Compatible avec les sièges pour un.
860201997 • Compatible avec pare-brise moyen et ultrahaut. Compatible avec les sièges pour un et pour deux.

- Le système ROC est conçu pour les motoneiges Radian² et Radian-X 20 po.
- Boucles à ouverture rapide pour faciliter l'usage avec des gants.
- Attache arrière améliorée pour installer et enlever la bâche plus facilement.
- Accès facile au guidon pour déplacer la motoneige lorsqu'elle est recouverte.
- Vous pouvez conduire votre motoneige recouverte pour la monter dans la remorque ou sur la plateforme, ou pour la descendre.
- Protection additionnelle pendant le transport de la motoneige.

419,99 $ (860201996)
479,99 $ (860201997)

COMPATIBILITÉ DES BÂCHES

N° DE PIÈCE	DESCRIPTION	MARQUE DE BÂCHE		PARE-BRISE					SIÈGE	LARGEUR	
		Lynx	Aucune	Aucun	Bas	Moyen	Haut	Ultrahaut	1+1	16 po	20 po
860202612	Bâche ROC System	●		●						●	
860201535	Bâche de motoneige	●			●	●				●	
860201534	Bâche de motoneige	●				●	●	●	●	●	
860201868	Bâche de motoneige	●				●	●			●	
860201869	Bâche de motoneige	●				●	●		●	●	
860201996	Bâche de motoneige	●					●			●	●
860201997	Bâche de motoneige	●				●	●		●	●	●
860202585	Bâche de motoneige pour Rave 120 et 200	●		●	●						
860202814	Bâche de motoneige	●						●	●	●	

SKIS

NOUVEAU

ENSEMBLE DE SKI BLADE DSS

Radien² / Radien / Radien-X | 860203007

- Ski Blade DSS équilibré pour un contrôle et une agilité de plus grande précision.
- Profil plus étroit de 10 mm pour un contre-braquage plus facile et une poussée plus facile dans la neige.
- Réduction de poids de 250 g pour moins de poids non suspendu et une fonction de suspension plus précise.
- Sa conception de quille équilibrée assure une maniabilité prévisible dans toutes les conditions de neige.
- Conçu pour la neige profonde, mais fonctionne également bien sur les sentiers damés.
- De série sur les modèles Shredder RE et DS 2026 et suivant.
- Vendus par paires.
- Compatible avec la suspension LFS-R ou la suspension avant RAS-RX.

679,99 $

SKIS BLADE DS+

Radien² / Radien / Radien-X

860202925 • Noir
860202926 • Blanc
860202927 • Rouge vipère

- Le ski Blade DS+ améliore la tenue de route des motoneiges Lynx en neige profonde.
- Le ski long et redessiné rend la conduite de la motoneige plus prévisible, même lors de virages dans la neige profonde, et améliore la maniabilité lors des dénivelés.
- Vendus en paire.

689,99 $

SKIS BLADE XC+

Radien² / Radien / Radien-X

860202919 • Noir
860202498 • Rouge vipère
860202921 • Blanc

- Le ski Blade XC+ est plus long, plus étroit et plus léger que son prédécesseur et il offre une grande stabilité.
- Grâce à sa structure renouvelée, le ski conserve ses qualités dans des conditions de neige variables de manière constante.
- Vendus en paire.

629,99 $

POIGNÉE DE SKI

Radien² / Radien / Radien-X

BLADE XC, DS, DS+
505072976 • Noir
505073108 • Blanc
505073109 • Rouge vipère

BLADE XC+
505075344 • Noir
505076441 • Blanc
505075347 • Rouge vipère

- Boucles colorées de polyéthylène haute densité.
- Cet ensemble inclut une poignée simple sans ensemble d'installation.

ND

LISSES DE CARBURE

BLADE TRAIL

Compatible sur les skis DS, XC, DS+, XC+, DSS | 860203079 4 po | **114,99 $**

Un excellent choix si vous recherchez une amélioration générale de la tenue de route, ou pour remplacer vos lisses d'origine.

- 4 po de carbure avec un angle de 90 degrés sur un profil de lisse rond galvanisé avec des bords nivelés.

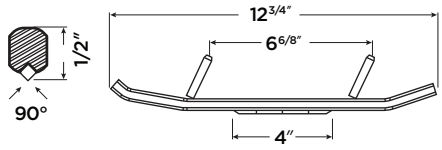

BLADE ZERO

Compatible sur les skis DS, XC, DS+, XC+, DSS | 860202934 | **84,99 $**

Faites l'expérience d'une agilité et d'une précision exceptionnelles grâce à nos lisses légères sans carbure.

- Lisses sans carbure pour une performance légère et agile.
- Glisses facilement sur les roches avec un contrôle précis de la direction.
- Idéales pour les conditions de faible enneigement avec des roches exposées ou d'autres obstacles.
- Barre centrale ronde galvanisée d'un demi-pouce avec des bordures nivelées avec précision.
- Vendues par paire pour une installation complète des skis.

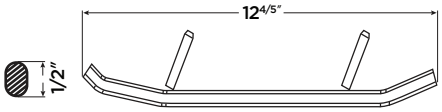

EXPÉDITION CARRÉ

Compatible sur les skis DS, XC, DS+, XC+, DSS | 860201044 – 7 po | **ND**

Les carbures de la barre centrale à profil carré de 7 pouces facilitent la direction et améliorent globalement la maniabilité.

- Protégé par les numéros de brevet suivants : US 7,413,198, US 7,389,995 et CA2535565*.
- Vendues en paire.

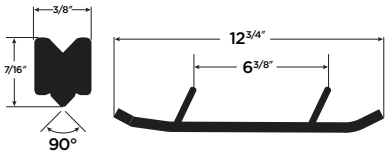

EXPÉDITION ROND

Compatible sur les skis DS, XC, DS+, XC+, DSS | 860201220 – 7 po | **ND**

Les carbures de la barre centrale à profil rond de 7 pouces facilitent la direction et améliorent la maniabilité globale.

- Protégé par les numéros de brevet suivants : US 7,413,198, US 7,389,995 et CA2535565*.
- Vendues en paire.

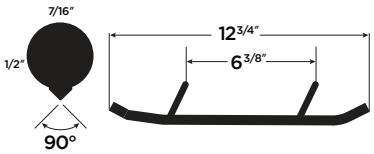

EXTENDER TRAIL III

Compatible sur tous les skis | 860200578 – 4 po | **ND**

Les lisses de carbure d'entrée de gamme de Woody's sont composées de : 4 po de carbure à 60° et d'une barre de 7/16 po.

- Que vous soyez à la recherche d'une lisse pour remplacer la lisse de série, d'un avantage sur la neige durcie et la glace, ou que vous souhaitiez améliorer votre sécurité et votre maniabilité, cette option est pour vous.
- Pour une utilisation avec une motoneige avec une chenille sans crampons ou légèrement cramponnée.
- Vendues en paire.

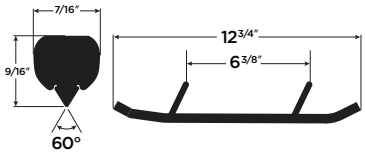

LISSES DE CARBURE

ACE	Compatible sur les skis Blade DS, XC, DS+, XC+, DSS	860201969 – 6 po	**ND**
		860201970 – 8 po	**ND**

Ces lisses de carbure sont les plus hautes de l'industrie et possèdent un profil étroit et rectangulaire pour des capacités de virage agressives.

- Carbures à 60°, disponibles en 6 po et 8 po, et placés stratégiquement pour protéger les lisses et réduire le louvoiement en coupant les sillons existants.
- Conviennent à la conduite hybride et en hors-piste.
- Barre en acier contre l'usure excessive.
- Vendues en paire.

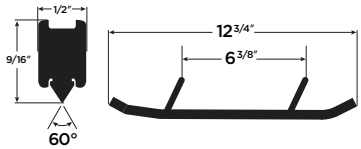

BLADE TRAIL	Compatible sur les skis Blade	860202821 4 po	**114,99 $**

Un excellent choix si vous recherchez une amélioration générale de la tenue de route, ou pour remplacer vos lisses d'origine.

- 4 po de carbure avec un angle de 90 degrés sur un profil de lisse rond galvanisé avec des bords nivelés.

PROTECTEURS DE SKIS NAVIGATOR	Ski Blade XC+	860202922	**83,99 $**

Protègent les skis de l'usure à l'avant.

- Réduisent le louvoiement puisque la plaque compresse les sillons laissant aux lisses un nouveau sentier.
- Compatibles avec toutes les lisses simples fabriquées.
- Compatibles sur skis Blade XC+.
- Vendus en paire.

NOUVEAU

VIS TWIST ATTACK DE WOODY'S	Radien² / Radien	860203031

- Ces vis Attack^MC mesurent 25 mm (1 po) et sont conçues pour être utilisées dans les crampons de caoutchouc.
- Fiables, ces vis à pointe en carbure s'agrippent au terrain et offrent une adhérence supplémentaire.
- Pour une hauteur de crampon de 25 mm et plus (1 po et plus).
- Paquet de 100.
- Outil d'installation compris.

ND

UNIVERSEL

PELLE AVEC POIGNÉE-SCIE

Radien² / Radien / Radien-X

860201919

139,99 $

BOUCHON D'ESSENCE VERROUILLABLE

860200387

- Se verrouille pour prévenir le vol de carburant.
- Conforme aux critères les plus récents de l'EPA.

73,99 $

TROUSSE À OUTILS DE LUXE

Radien² / Radien / Radien-X

860202029

- Le boîtier s'intègre parfaitement à la boîte de rangement pour siège 6 L avec ou sans batterie (860202028 et 860202668).
- Comporte des outils de haute qualité.
- Comprend :
  - Clés ouvertes et fermées en acier inoxydable; 8-10 mm, 10-13 mm, 12-14 mm, 15-17 mm, 16-19 mm.
  - Clé à cliquet 6,35 mm (¼ po) avec extension de 10,16 cm (4 po), tête hexagonale 8 – 10 – 13 – 16, Torx 25 – 30 – 40, Allen 4 – 6 – 8 et Philips nº 2.
  - Pince à long bec Vise-Grip.
  - Crochet à ressort.

244,99 $

SANGLE DE TRACTION LYNX

Radien² / Radien / Radien-X

860202382

- Protégez votre dos et déprenez facilement votre motoneige.
- Léger, compact, abordable.
- Matériau extrêmement robuste.
- Disponible en rouge uniquement.
- 2 par paquet.

46,99 $

REFROIDISSEMENT

GRATTOIRS À NEIGE POUR RAILS

Radien² / Radien / Radien-X

860201728

- Refroidissent le radiateur et lubrifient les glissières sur les sentiers glacés.
- Grattoirs compacts et légers s'installant sur les rails.
- La configuration du ressort rend possible la conduite en marche arrière.
- Se rangent facilement quand ils ne servent pas.
- De série sur les modèles Shredder (2023 et suivant) et les modèles BoonDocker DS hors-piste (2022 et précédent).

159,99 $

NOUVEAU

GRATTOIRS À NEIGE POUR RAILS

Radien² (20 po)

860203166
860203096

- Refroidissent le radiateur et lubrifient les glissières sur les sentiers glacés et de neige durcie.
- Grattoirs compacts qui s'installent sur les rails.
- La configuration du ressort rend possible la conduite en marche arrière.
- Se rangent facilement quand ils ne servent pas.
- Pointes de carbure remplaçables (860202860) comprises pour une durabilité accrue.

199,99 $

ENSEMBLE DE GRATTOIRS À NEIGE POUR RAILS

Radien² Hors-piste

860203203

- Refroidissent le radiateur et lubrifient les glissières sur les sentiers glacés.
- Grattoirs compacts et légers s'installant sur les rails.
- La configuration du ressort rend possible la conduite en marche arrière.
- Se rangent facilement quand ils ne servent pas.

ND

ENSEMBLE DE RADIATEUR À AIR

Radien / Radien-X 16 po

860201860

- Procure un refroidissement supplémentaire dans des conditions extrêmes.
- Pour les moteurs 600R et 850 E-TEC (démarreur électrique requis lors de l'assemblage).

719,99 $

ENSEMBLE DE RADIATEUR À AIR

Radien-X / Radien² (4 temps)

860202465

- Procure un refroidissement supplémentaire dans des conditions extrêmes.
- Pour tous les véhicules équipés d'un moteur 600 ACE, 900 ACE, 900 ACE Turbo, 900 ACE Turbo R.

ND

REMORQUAGE ET ACCESSOIRES

SUPERGLIDE II PRO

860201216

- Plus jamais vous n'abîmerez le contreplaqué de votre remorque.
- Permet aux skis de glisser avec aisance.
- Boutons de traction intégrés pour une meilleure traction.
- Ventilation exclusive : protège votre plateforme de remorque des dommages causés par l'humidité.
- Longueur totale de 6 m (20 pi).
- Chaque boîte contient 8 pièces de 21,5 cm x 74,9 cm (8,5 po x 29,5 po).
- Comprend 48 vis recouvertes avec œillets.

154,99 $

SUPERGLIDE II LARGE

860201592

- Permet aux skis de glisser avec aisance.
- Boutons de traction spécialement conçus fournissant une meilleure traction pour les pieds.
- Canaux ovales et vis à épaulement sur mesure empêchant la déformation en permettant la dilatation et la contraction causées par les variations de température.
- Ventilation exclusive, protège votre plateforme de remorque des dommages causés par l'humidité.
- Chaque boîte contient 8 pièces de 34,3 cm x 74,9 cm (13,5 po x 29,5 po).
- Comprend 72 vis recouvertes avec œillets.
- Longueur totale de 6 m (20 pieds).

199,99 $

MOULURE DE REBORD SUPERGLIDE

860201217

- Pour fixer le tapis Superglide sur des rampes ou des plateformes en laissant un bord fini encapsulé.

86,99 $

GRILLE SUPER TRACTION

860201593

- Le quadrillage stratégique offre une prise incroyable et convient à toutes les chenilles de motoneiges, même celles avec crampons et palettes.
- Chaque boîte contient quatre sections de 20,9 cm x 76,2 cm (8,25 po x 30 po).

89,99 $

SANGLES À CLIQUET

715008309

- Pour des chargements jusqu'à 181 kg (400 lb).
- Sangle de 2,5 cm x 3 m (1 po x 10 pi) avec logos Sea-Doo, Ski-Doo et Can-Am.
- Cliquet de luxe avec poignées de caoutchouc.
- Crochets en S recouverts.
- Paquet de 2.

36,99 $

SANGLES À CLIQUET ULTRAROBUSTES

715008308 • Sangle incluse 12 po (300 mm)

- Pour des chargements jusqu'à 454 kg (1 000 lb).
- Sangle de 38 mm x 1,8 m (1,5 po x 6 po) avec logos Sea-Doo, Ski-Doo et Can-Am.
- Cliquet de luxe avec poignées de caoutchouc.
- Crochets auto-attachants enduits de noir.
- Paquet de 2.

58,99 $

PIÈCES ET PERFORMANCE

BOUGIES NGK†

MODÈLE	TYPE	MOTEUR	Nº PIÈCE	PRIX
ILKR8Q7S	Iridium	600RR E-TEC, 600R E-TEC, 850 E-TEC, 850 E-TEC Turbo R	415129670	**33,99 $**
LMAR9AI-8	Iridium	900 ACE Turbo, 900 ACE Turbo R	415130363	**33,99 $**

- Voyez la différence en utilisant les bougies d'origine NGK.
- La borne de bougie en acier réduit les risques de formation d'arcs dans le capuchon, ce qui pourrait nuire au MEM.
- Indispensable sur les systèmes d'allumage actuels.

ENSEMBLE DE ROULEAUX QRS XD

861805577

- Grande résistance à l'usure et aux bris lors de changements de vitesse agressifs.
- La formule de matériaux unique empêche la déformation et assure une performance constante.
- Exactement le bon diamètre pour éviter l'usure prématurée.
- Paquet de 2.

114,99 $

RÉSISTANCE À LA DÉFORMATION LORS DE L'ESSAI DE COMPRESSION STATIQUE

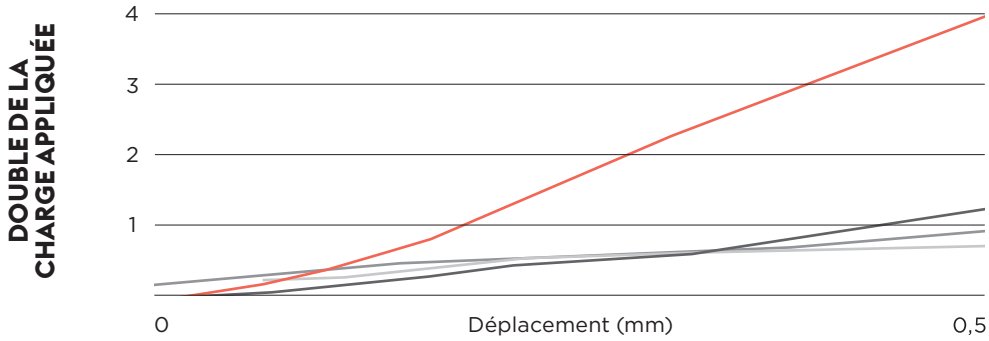

Rouleau **BRP** XD

Le rouleau BRP XD supporte une charge de compression quatre fois supérieure à celle des rouleaux thermoplastiques les plus courants du marché, avec un déplacement ou une déformation de 0,5 mm.

Les rouleaux QRS XD sont conçus pour résister aux chocs. Avec une meilleure résistance aux chocs et une déformation moindre que les modèles standards, ils résistent à la pression, préservent les performances de la courroie et assurent un fonctionnement propre et fluide du système de poulies, trajet après trajet.

UNE CONSTRUCTION ROBUSTE POUR UNE PUISSANCE INTENSE

Plus résistants que les rouleaux en fibre et plus stables que les modèles thermoplastiques, les rouleaux QRS XD résistent aux chocs violents et aux déformations qui peuvent gripper les poulies ou déchirer les courroies. Une amélioration majeure en matière de fiabilité, de durabilité et de performances constantes sous contrainte.

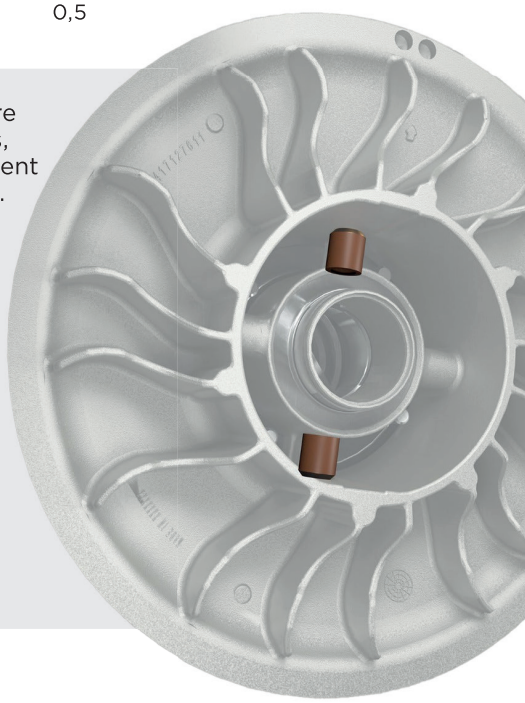

TESTS DE CYCLES

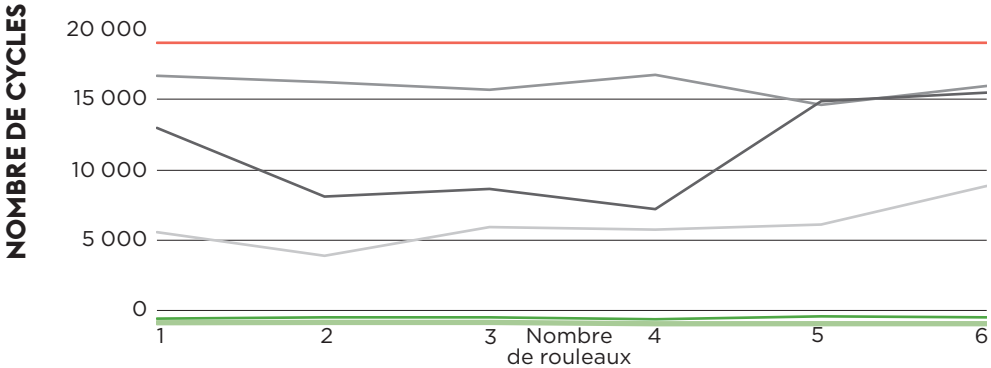

Rouleau **BRP** XD

Échantillon de type **thermoplastique** 3

Échantillon de type **thermoplastique** 2

Échantillon de type **thermoplastique** 1

Échantillon de type **fibre** 2

Échantillon de type **fibre** 1

Les **rouleaux BRP XD** ont effectué 40 % de cycles de plus que la moyenne des rouleaux thermoplastiques et 99 % de cycles de plus que la moyenne des rouleaux en fibres. Les tests des rouleaux thermoplastiques et rouleaux en fibres se sont soldés par une défaillance.

* Basé sur 20 000 cycles de nos rouleaux XD, sans aucun signe de défaillance.

ENSEMBLE DE MAINTENANCE POULIE MOTRICE pDRIVE

	N° PIÈCE	MODÈLES pDRIVE	COMPOSANT	QTÉ	PRIX
	ENSEMBLE DE ROULEAUX DE TRANSFERT				
	861805558	2015-2017	Rouleau de transfert extérieur	3	**189,99 $**
			Rouleau de transfert intérieur	3	
			Axe de rouleaux	3	
			Goupille à ressort	3	
	ENSEMBLE DE ROULEAUX DE RAMPES				
	861805561	2015 et suivants	Assemblage de rouleaux	3	**154,99 $**
			Rondelle de butée	6	
			Axe de rouleaux	3	
			Vis	3	

Ensembles fabriqués avec des pièces OEM Premium.

PRODUITS D'ENTRETIEN ET D'ESTHÉTIQUE XPS

HUILE SYNTHÉTIQUE E-TEC MAX 2T XPS

9779520 • 946 ml
9779521 • 3,785 L
9779522 • 9,46 L
9779523 • 18,92 L
9779524 • 205 L

La formulation unique E-TEC MAX protège le moteur dans tous les rapports d'injection d'huile E-TEC approuvés.

0W-20 – HUILE SYNTHÉTIQUE 4T POUR FROID EXTRÊME XPS

9779145 • 946 ml
9779146 • 3,785 L

Huile moteur «Froid extrême» de pointe, développée spécialement pour les démarrages par temps très froid et pour les hivers les plus rudes.

0W-40 – HUILE SYNTHÉTIQUE 4T XPS

9779139 • 946 ml
9779140 • 3,785 L
9779141 • 18,92 L
9779142 • 205 L
9779143 • 1003 L
9779144 • 1249 L

Le meilleur choix pour les moteurs 4 temps de motoneige, VTT et SXS haute performance utilisés par temps froid.

NÉCESSAIRE DE CHANGEMENT D'HUILE SYNTHÉTIQUE 4T 0W-40

9779254 • 900 ACE

Ensemble de changement d'huile ultrapratique pour économiser temps et argent.

Comprend l'huile synthétique XPS, le filtre à huile, les joints toriques et la rondelle.

FILTRE À HUILE POUR LES MOTEURS 600/900 ACE ET 1203

420956124

Le filtre à huile assure des performances optimales du moteur en piégeant efficacement la saleté et les débris. Grâce à sa construction en maille robuste, il garantit durabilité et fiabilité.

LIQUIDE DE REFROIDISSEMENT UNIVERSEL PRÉMÉLANGÉ

9779149 • 946 ml

Offre une bonne dilution et contient les additifs nécessaires pour prévenir la corrosion et empêcher la cavitation dans les systèmes de refroidissement de BRP.

Liquide de remplacement pour les véhicules qui utilisent habituellement un antigel / liquide dont la durée de vie est de 2 ans (vert).

LIQUIDE DE REFROIDISSEMENT PROTECTION ÉTENDUE

9779150 5 ans (orange) – 946 ml

Formule longue durée de 5 ans spécifiquement conçue pour les véhicules BRP.

LIQUIDE DE REFROIDISSEMENT D'ADMISSION XPS ICE

9779362 • 3,785 L

XPS Ice est un mélange sophistiqué de méthanol et d'eau filtrée.

Il est spécialement formulé pour refroidir la charge d'admission d'air des moteurs dans le système d'injection d'eau.

E-TEC MAX

HUILE SYNTHÉTIQUE

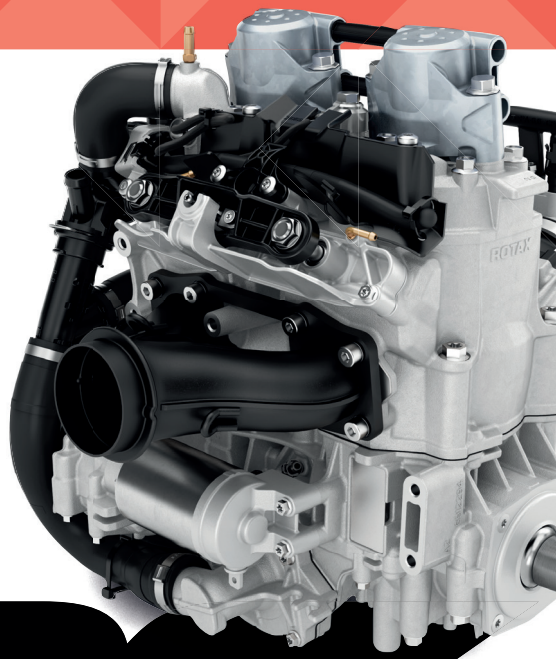

Toutes les huiles pour moteurs 2 temps sont-elles identiques ? Les huiles E-TEC ont prouvé le contraire dès qu'elles ont touché un piston pour la première fois. Propulsée par le moteur 600RR, E-TEC prend une nouvelle forme avec le lancement de la technologie MAX — moins de fumée, moins d'odeur, avec des performances MAX et une protection supérieure, même avec moins d'huile.

MOLYBDÈNE

Pure Moly est une nouvelle génération de modificateur de friction au molybdène (MO2S), un additif haut de gamme qui améliore considérablement les performances de lubrification.

Notre additif exclusif Pure Moly offre une réduction exceptionnelle de la friction et une protection contre l'usure en formant un film protecteur à faible friction sur les surfaces métalliques. Pure Moly minimise les pertes d'énergie, réduit l'usure des composants et prolonge la durée de vie du moteur.

ABSENCE DE CENDRE

Formulation sans cendres de haute qualité, non métallique, conçue pour éliminer les dépôts de carbone existants et empêcher la formation de nouveaux. Elle agit en neutralisant et en protégeant contre les acides nocifs produits par la combustion.

E-TEC MAX garde les valves RAVE plus propres et empêche l'accumulation de carbone. Maintient des niveaux de compression plus élevés, améliorant ainsi la puissance et les performances. La technologie agit également contre l'humidité provenant du carburant à base d'éthanol et du stockage, gardant les pièces du moteur exemptes de corrosion et de rouille.

XTRÊME

Huile moteur 2 temps entièrement synthétique, conçue avec des additifs innovants. La formule sans fumée E-TEC MAX offre un équilibre parfait entre performance, protection et propreté du moteur.

La technologie E-TEC MAX réduit considérablement la fumée, les odeurs et les dépôts, tout en maintenant les performances et la protection.

LIQUIDE DE FREIN DOT 4

9779152 • 355 ml

Satisfait ou dépasse toutes les exigences DOT 3 et DOT 4 en matière de liquide de frein. Formule haute température.

HUILE SYNTHÉTIQUE POUR CARTER DE CHAÎNE

9779156 • 355 ml

Spécifiquement développée pour les modèles Lynx haute performance, elle offre le summum en matière de lubrification de carter de chaîne.

GRAISSE SYNTHÉTIQUE POUR SUSPENSION

9779163 • 400 g

Conçue pour fonctionner spécifiquement avec les composants des suspensions des véhicules Can-Am et Ski-Doo.

Très stable, elle offre une lubrification optimale à des températures extrêmes, froides ou élevées, tout en protégeant les composants de la suspension contre la saleté et l'humidité, et contre la corrosion dans des conditions de rinçage extrêmes.

GRAISSE POUR CANNELURE XPS

9779704 • 85 g

Meilleure résistance à la rouille et à la corrosion.

Protège contre le grippage, le gel, l'abrasion, la rouille et la corrosion.

HUILE SYNTHÉTIQUE POUR TRANSMISSION SYNCHROMESH

9779170 • 710 ml

Recommandée pour une utilisation dans toutes les transmissions synchronisées Ski-Doo et Lynx nécessitant l'huile pour engrenages 75W-140 API GL-5.

LUBRIFIANT ANTICORROSIF

9779701 • 340 g

Produit polyvalent qui peut aussi être utilisé pour prévenir la rouille, la corrosion et l'infiltration d'eau.

STABILISATEUR D'ESSENCE

9779171 • 240 ml

Compatible avec l'éthanol, il permettra de stabiliser le carburant dans votre réservoir pour éviter qu'il ne se détériore et cause des démarrages difficiles, des hésitations lors d'accélération et une mauvaise qualité de fonctionnement.

Pour en savoir plus sur la gamme complète de produits, visitez le xpslubricants.com.

NETTOYANT ET DÉGRAISSANT TOUT USAGE

9779328 • 650 ml

9779329 • 1,89 L

Formule prête à utiliser.

Nettoie la saleté et la crasse les plus tenaces.

Formule sans phosphate et écologique.

Produit peu de mousse pour un rinçage facile et rapide.

NETTOYANT SANS EAU POUR FINIS MATS

9779330 • 650 ml

Utilisation facile sans eau.

Parfait pour les surfaces mates et au fini denim.

Ne contient pas de cire ni de silicone.

Ne laisse pas de traces ou de marques indésirables.

NETTOYANT MULTISURFACE ET VITRES

9779331 • 650 ml

Utilisation facile pour vaporiser et essuyer.

Solution polymère sans eau qui nettoie et protège.

Ne contient pas de cire ni de silicone.

Ne laisse pas de traces ou de marques indésirables.

RESTAURATEUR DE PLASTIQUE NOIR ET CAOUTCHOUC

9779335 • 225 ml

Restaure le plastique, le caoutchouc et le vinyle.

Formule longue durée.

Protège contre les rayons UV.

QUICK DETAILER RAVIVEUR DE LUSTRE

9779332 • 118 ml

9779333 • 473 ml

Cire à vaporiser Quick Detailer.

Procure un fini ultrabrillant à chaque utilisation.

Formule polymère nanotechnologique.

Repousse la saleté.

Utilisation sans eau.

SAVON MOUSSANT POUR VÉHICULE HORS ROUTE

9779337 • 473 ml

9779338 • 1,89 L

Formule concentrée pour motoneiges et véhicules hors route produisant une mousse épaisse qui emprisonne la saleté et empêche les rayures.

La formule au pH neutre est sans danger pour la cire et les enduits protecteurs.

NETTOYANT BOUE ET POUSSIÈRE POUR VÉHICULE HORS ROUTE

9779340 • 946 ml

9779341 • 1,89 L

Spécialement formulé pour les véhicules hors route, il brise le lien qui retient la saleté et la poussière sur le fini de votre véhicule.

La formule biodégradable, sans phosphate ni produits chimiques corrosifs, produit peu de mousse pour un rinçage facile et rapide.

Pour en savoir plus sur la gamme complète de produits, visitez le xpslubricants.com.

CHENILLES 2027

N° de pièce	L x l x H (po)	L x l x H (mm)	Pas	Profil	De série sur les véhicules MY27
504153304	15 x 128 x 1,35	381 x 3 251 x 34	2,86		
504153350	15 x 128 x 1,75	381 x 3 251 x 44	2,86		
504154393	16 x 128 x 1,6	406 x 3 251 x 41	2,86	Cobra	
504154387	15 x 137 x 1,5	381 x 3 487 x 38	2,86	Ice Ripper XT avec crampons	Rave RE C/U et EUR
504154398	15 x 137 x 1,75	381 x 3 487 x 44	2,86	Racing	
504153162	16 x 128 x 1,75	406 x 3 251 x 44	2,86		
504154377	15 x 137 x 1,25	381 x 3 487 x 32	2,86	Ripsaw	
504152838	15 x 137 x 1,35	381 x 3 489 x 34	2,86	Cobra	
504154373	15 x 137 x 1,25	381 x 3 487 x 32	2,86	Ice Ripper XT avec crampons	
504154394	15 x 137 x 1,6	381 x 3 487 x 41	2,86	Cobra	Rave RE EUR
504154395	15 x 146 x 1,6	381 x 3 705 x 41	2,86	Cobra	
504154783	14 x 120 x 0,75	355 x 3 050 x 19	2,86	Low Fuel Family	
504154396	15 x 146 x 1,6	381 x 3 705 x 41	2,86	Ice Cobra avec crampons	
504154889	15 x 146 x 1,5	381 x 3 705 x 38	2,86	Ice Storm	Xterrain RE 903TR C/U
504155042	15 x 146 x 2	381 x 3 705 x 51	2,86	PowderMax	Xterrain RE
504154656	15 x 146 x 2,5	381 x 3 705 x 64	2,86	PowderMax	Shredder RE 3700 (146 po)
504155022	15 x 147 x 3	381 x 3 734 x 76	3,5	PowderMax X-Light	Shredder RE 3700 (146 po)
504154685	15 x 154 x 2,5	381 x 3 923 x 64	2,86	PowderMax	Brutal RE 16 po
504154496	15 x 154 x 2,5	381 x 3 912 x 64	3,5	PowderMax Light	
504154686	15 x 154 x 3	381 x 3 912 x 76	3,5	PowderMax X-Light	Shredder RE 3900 (154 po) Shredder DS 3900 (154 po)
504154453	15 x 154 x 3	381 x 3 912 x 76	3,5	PowderMax3 LgtLarge	
504154684	15 x 165 x 3	381 x 4 190 x 76	3,5	PowderMax X-Light	Shredder DS 4100 (165 po)
504154454	15 x 165 x 3	381 x 4 190 x 76	3,5	PowderMax3 LgtLarge	
504152803	16 x 137 x 1,75	406 x 3 487 x 44	2,86		
504153293	16 x 137 x 2,2	406 x 3 487 x 56	2,86	PowderMax Flex Edge	
504153103	16 x 137 x 2,25	406 x 3 487 x 57	2,86		
504152987	16 x 146 x 1,5	406 x 3 705 x 38	2,86	Deep Snow Glider	
504154399	16 x 146 x 2	406 x 3 705 x 51	2,86	PowderMax	
504153198	16 x 146 x 2,5	406 x 3 705 x 64	2,86	PowderMax Flex Edge	
504153008	16 x 146 x 2,5	406 x 3 705 x 64	2,86	PowderMax	
504153349	16 x 153 x 3	406 x 3 886 x 76	3	PowderMax III	
504154390	16 x 154 x 1,5	406 x 3 912 x 39	2,86	Deep Snow Glider	
504154391	16 x 154 x 1,5	406 x 3 912 x 39	2,86	Charger	
504154704	16 x 154 x 2	406 x 3 912 x 51	2,86	PowderMax	
504154404	16 x 154 x 2,5	406 x 3 912 x 64	2,86	PowderMax II	
504153199	16 x 154 x 2,5	406 x 3 912 x 64	2,86		
504153791	16 x 154 x 2,5	400 x 3 912 x 64	3,5	PowderMax Light FlexEdge	
504153785	16 x 154 x 3	400 x 3 912 x 76	3,5	PowderMax Light	
504153276	16 x 163 x 1,5	406 x 4 141 x 39	2,86		
504153401	16 x 163 x 2,3	406 x 4 141 x 59	2,86	PowderMax	
504153016	16 x 163 x 2,3	406 x 4 141 x 59	2,86		
504153792	16 x 163 x 2,5	406 x 4 120 x 64	3,5	PowderMax Light	
504153786	16 x 165 x 3	406 x 4 120 x 76	3,5	PowderMax Light	
504152817	20 x 154 x 1,25	500 x 3 912 x 32	2,86		
504153036	20 x 154 x 1,25	500 x 3 912 x 32	2,86	Studded	
605613004	20 x 154 x 1,5	500 x 3 912 x 38	2,86		
504154707	20 x 154 x 1,5	500 x 3 912 x 38	2,86	Cobra Silent Track	
504154708	20 x 154 x 1,5	500 x 3 912 x 38	2,86	Ice Cobra studded	
504154996	20 x 154 x 1,5	500 x 3 912 x 38	2,86	Cobra Silent Slide	
504154997	20 x 154 x 1,5	500 x 3 912 x 38	2,86	Ice Cobra Silent Slide	
504154709	20 x 154 x 1,75	500 x 3 912 x 44	2,86	PowderMax	
504155057	20 x 154 x 1,75	500 x 3 912 x 44	2,86	PowderMax	Commander RE
504154711	20 x 154 x 2,35	500 x 3 912 x 60	2,86	PowderMax	
504155058	20 x 154 x 2,35	500 x 3 912 x 60	2,86	PowderMax	Brutal RE 20 po
504153928	24 x 156 x 1,25	600 x 3 968 x 32	2,52		
504153927	24 x 156 x 1,25	600 x 3 968 x 32	2,52	Studded	
504154712	24 x 154 x 1,5	600 x 3 968 x 38	2,86	Cobra Silent Track	
504154714	24 x 154 x 1,5	600 x 3 968 x 38	2,86	Ice Cobra avec crampons	
504153248	24 x 156 x 1,75	600 x 3 968 x 44	2,52	Cobra	

COURROIES D'ENTRAÎNEMENT

600RR E-TEC
600R E-TEC
(sauf Shredder 600R)

417300551

850 E-TEC Turbo R
850 E-TEC
900 ACE Turbo R
600R E-TEC *(Shredder 600R)*

417300571

850 E-TEC Turbo R
avec système d'injection d'eau

417300574

VÊTEMENTS

VÊTEMENTS

85 Casques Advex
86 Équipement de protection
89 Squadron
90 Staina
91 Quantum
93 Gants
94 Protection pour la tête
94 Vêtements sport
96 Tableau des tailles

CASQUE ADVEX

Le casque Advex, c'est la polyvalence incarnée ! Conçu pour les motoneigistes en quête d'action, ce casque s'adapte mieux que tout autre aux variations de température et assure des performances optimales, peu importe les conditions.

PERFORMANCE:

LÉGÈRETÉ | RESPIRABILITÉ | CHALEUR

BÉNÉFICES CLÉS:

CHAUFFÉ ET NON CHAUFFÉ | GRANDE RESPIRABILITÉ | CERTIFIÉ DOT ET ECE

TECHNOLOGIES CLÉS (ADVEX VERSUS OXYGEN)

Quelle est la différence entre le casque Advex et le casque Oxygen ? Tout d'abord, le casque Advex est conçu pour les motoneigistes adeptes d'une conduite plus active. Il offre une protection exceptionnelle et des performances optimales grâce à sa coquille en composite M-FORCE. Mais ce qui le distingue vraiment des autres, c'est sa polyvalence : doté d'un système de gestion de l'humidité supérieur, le casque Advex s'adapte parfaitement à des conditions météorologiques variées. De plus, son design de style jet permet un accès facile au visage, assure une réduction notable du bruit et lui confère un look très tendance.

ÉQUIPEMENT DE PROTECTION

Rouge feu (06)

CASQUE LYNX ADVEX SPORT RADIANT (DOT / ECE)

664071 • TP, P, M, G, TG, 2TG, 3TG

1 049,99 $

CARACTÉRISTIQUES ET TECHNOLOGIES :

- Casque Lynx ADVEX Sport Radiant (DOT / ECE) avec coque composite M-FORGE.
- Graphiques Lynx.
- Garantie limitée de 4 ans.
- Coque composite légère M-FORGE®.
- Ouverture innovante d'accès au visage facile et sécuritaire.
- Palette réglable et facilement amovible.
- Visière chauffante amplifiée avec système contact de pivots avec évent réglable intégré.
- Compartiment chauffant pour la visière solaire.
- Connecteur magnétique arrière eLinQ.
- Lumière arrière sans pile pour accentuer la sécurité.
- Visière-solaire ambre rétractable pour une meilleure vision dans des conditions de neige.
- Compatible avec les lunettes de prescription.
- Bouches d'extraction d'humidité réglables.
- Système NCS : réduit le bruit.
- Éclairage utilitaire à DEL latéral en option.
- Système de communication VIBE Mesh en option conçu pour l'hiver avec fonction d'alimentation directe quand vous êtes branché par eLinQ.
- Jupe de cou pour réduire l'intrusion d'air.
- Contrôle de l'humidité avec système de masque respiratoire.
- Utilisez toutes les fonctions facilement avec des gants.
- 2 tailles de coque et 4 tailles EPS pour un meilleur ajustement et un meilleur confort.
- Attache à cliquet à dégagement rapide.
- Coque de casque recyclable pour un impact minimal sur l'environnement.
- Forme aérodynamique pour réduire la fatigue du cou.
- 1895 g ± pour la taille large.
- 1965 g ± pour la taille large avec palette.
- Certifié D.O.T. et ECE 22.06.

NOUVEAU

Noir (90)

CASQUE RAYVIK X5 CARBONE MIPS (DOT/ECE)

929164 • TP, P, M, G, TG, 2TG, 3TG, 4TG

569,99 $

CARACTÉRISTIQUES ET TECHNOLOGIES :

- Casque Rayvik X5 Carbon MIPS.
- Certifié D.O.T. et ECE 22.06.
- Coque légère en composite de carbone.
- Équipé du système de sécurité Mips®.
- La formulation de mousse copolymère multidensité CONTEGO^MC offre des performances de test d'impact améliorées par rapport aux mousses EPS standard.
- Coussinets de joues avec sangle pour retirer en cas d'urgence.
- Doublures intérieures amovibles et lavables.
- Personnalisez votre confort grâce aux différentes épaisseurs de coussinets de joues disponibles.
- Compatible avec les lunettes de vue.
- Compatible avec le système de communication Vibe universel.
- Prêt pour le support à caméra 9291760090 (vendu séparément).
- Fermeture magnétique rapide de la mentonnière Fidlock®.
- Plusieurs canaux d'aération pour un confort optimal en toutes circonstances.
- Garantie limitée de 4 ans.
- Poids 1150 g +/- 50 g.
- Compatible avec le système de protection faciale magnétique pour l'hiver (vendu séparément).
- Le système de sécurité Mips® est conçu pour renforcer la sécurité des casques lors de nombreux cas d'accidents. Pour certains chocs, il peut diminuer les forces préjudiciables qui pourraient sinon être transmises à la tête de l'utilisateur.

NOUVEAU

Mauve (40), Noir (90), Orange (12)

CASQUE RAYVIK X5 MIPS (DOT/ECE)

929165 • TP, P, M, G, TG, 2TG, 3TG, 4TG

419,99 $

CARACTÉRISTIQUES ET TECHNOLOGIES :

- Casque Rayvik X5 MIPS.
- Certifié D.O.T. et ECE 22.06.
- Coque légère en composite.
- Équipé du système de sécurité Mips®.
- La formulation de mousse copolymère multidensité CONTEGO^MC offre des performances de test d'impact améliorées par rapport aux mousses EPS standard.
- Coussinets de joues avec sangle pour retirer en cas d'urgence.
- Doublures intérieures amovibles et lavables.
- Personnalisez votre confort grâce aux différentes épaisseurs de coussinets de joues disponibles.
- Compatible avec les lunettes de vue.
- Compatible avec le système de communication Vibe universel.
- Prêt pour le support à caméra 9291760090 (vendu séparément).
- Fermeture micrométrique rapide de la mentonnière.
- Plusieurs canaux d'aération pour un confort optimal en toutes circonstances.
- Garantie limitée de 4 ans.
- Poids 1250 g +/- 50 g.
- Compatible avec le système de protection faciale magnétique (vendu séparément).
- Le système de sécurité Mips® est conçu pour renforcer la sécurité des casques lors de nombreux cas d'accidents. Lors de certains impacts, le système Mips peut réduire les forces néfastes qui pourraient autrement être transmises à la tête de l'utilisateur.

NOUVEAU

Noir (90)

SYSTÈME DE PROTECTION FACIALE MAGNÉTIQUE POUR L'HIVER

940009 • Taille unique

- Compatible avec le casque Rayvik X5 et lunettes Rayvik, comprend le déflecteur de respiration et le protège-nez magnétique des lunettes Rayvik.

29,99 $

NOUVEAU

Rouge (30)

LUNETTES RAYVIK LYNX, ENSEMBLE DE 2 LENTILLES

664010 • Taille unique

174,99 $

DESCRIPTION :

• Ensemble de lunettes Rayvik Lynx avec 2 lentilles.

CARACTÉRISTIQUES ET TECHNOLOGIES :

• Monture en deux parties, rigide et flexible, pour un meilleur ajustement et une étanchéité optimale.
• Découpes dans la monture compatible avec certaines lunettes de prescription.
• Système de changement rapide de lentille avec mécanisme de verrouillage.
• Mousse faciale 3D à trois couches pour un ajustement et un confort optimal.
• Sangle en silicone antidérapante pour un maintien optimal des lunettes.
• Protège-nez amovible.
• Compatible avec le système de protection faciale magnétique Rayvik pour l'hiver (vendu séparément).

LENTILLES

• Lentille cylindrique en polycarbonate moulé par injection offrant un excellent champ de vision.
• Lentille anti-rayures et antibuée, offrant une vision sans distorsion et une résistance accrue aux chocs.
• Lentille universelle incluse, Cat. 2, Rose avec revêtement miroir intégral, VLT de 21 % à 28 % pour une vision optimale dans la plupart des conditions.
• Lentille faible luminosité incluse, Cat. 1 Jaune, VLT 70 % pour une teinte vive qui améliore l'acuité visuelle dans des conditions de faible luminosité.

ACCESSOIRES ET PIÈCES DE RECHANGE EN OPTION :

• 9400090090 Système de protection faciale magnétique Rayvik pour l'hiver.
• 9400210090 Protège-nez de rechange pour lunettes Rayvik.

LENTILLE MIROIR D'HIVER POUR LUNETTES RAYVIK :

• 9400200010 Cat. 2 Rose, revêtement miroir jaune intégral, VLT 21%.
• 9400200030 Cat. 2 Rose, revêtement miroir rouge intégral, VLT 28%.

LENTILLE D'HIVER POUR LUNETTES RAYVIK :

• 9400190010 Cat. 1 Jaune, VLT 70 %.
• 9400190036 Cat. 1 Rose, VLT 71 %.
• 9400190000 Cat. 0 Transparent, VLT 82 %.

SQUADRON MANTEAU ET SALOPETTE

HOMME

NOUVEAU

Bleu (80), Rouge feu (06)

MANTEAU SQUADRON MOTION

650174
P, M, G, TG, 2TG, 3TG

DESCRIPTION ET TERRAINS :

Coquille extensible multifonctionnelle partiellement isolée pour les motoneigistes multisegment de hors-piste.

CARACTÉRISTIQUES ET TECHNOLOGIES :

- Sans PFAS.
- Imperméable, respirante et coupe-vent.
- Isolation légère 40 g Youngone Eco Loft Heat Soft® au corps et au haut des manches.
- Toutes les coutures sont étanches.
- Manches et coudes préformés.
- Capuche amovible.
- Col ajustable.
- Fermetures éclair YKK imperméables.
- 2 aérations sous les aisselles à l'arrière avec maille.
- 2 poches poitrine spacieuses, 2 poches pour les mains.
- 1 poche poitrine intérieure ; poche étanche à l'eau et à la vapeur pour téléphone portable, etc.
- 1 poche intérieure en maille.
- Système eLinQ pour câble.
- Poignets ajustables avec guêtre passe-pouce.
- Boucle « D-ring killer » loop à l'ourlet droit.
- Détails réfléchissants pour une visibilité maximale.

PERFORMANCE

IMPERMÉABILITÉ | RESPIRABILITÉ | CHALEUR

BÉNÉFICES CLÉS

LÉGER | USAGES MULTIPLES | CORPS CARTOGRAPHIÉ

509,99 $

HOMME

NOUVEAU

Noir (90)

SALOPETTE SQUADRON MOTION

651152
P, M, G, TG, 2TG, 3TG

DESCRIPTION ET TERRAINS :

Pantalon coquille multifonctionnel extensible légèrement isolé pour les motoneigistes multisegment et de hors-piste.

CARACTÉRISTIQUES ET TECHNOLOGIES :

- Sans PFAS.
- Imperméable, respirant et coupe-vent.
- Toutes les coutures sont scellées.
- Tissu de renfort sur les zones à forte usure.
- Isolation légère 40/60 grammes Youngone Eco Loft Heat Soft® Body mapped.
- Construction à bretelles pour une couverture supplémentaire.
- Fermeture éclair centrale YKK imperméable à double sens.
- Fermetures éclair latérales au niveau des genoux.
- Construction élastique à l'arrière de la taille pour plus de souplesse.
- Taille ajustable.
- Bretelles ajustables, croisées dans le dos.
- Une poche cargo spacieuse.
- Genoux préformés et rembourrés avec genouillères amovibles.
- Guêtres souples avec système de fixation à boutons-pression aux bottes.
- Fermetures éclair YKK imperméables.
- Détails réfléchissants pour une visibilité maximale.

PERFORMANCE

IMPERMÉABILITÉ | RESPIRABILITÉ | CHALEUR

BÉNÉFICES CLÉS

LÉGER | USAGES MULTIPLES | CORPS CARTOGRAPHIÉ

649,99 $

STAMINA TRAIL

HOMME | FEMME

Noir (90), Rouge feu (06) | Marine foncée (16), Noir (90)

MANTEAU LYNX STAMINA TRAIL

Manteau Lynx Stamina Trail
650370 • P, M, G, TG, 2TG, 3TG

Manteau Lynx Stamina Trail pour femme
650168 • TP, P, M, G, TG, 2TG

DESCRIPTION ET TERRAINS :

Manteau chaudement isolé pour la conduite de sentiers, hybride et utilitaire.

CARACTÉRISTIQUES ET TECHNOLOGIES :

- Sans PFAS.
- Coutures et logos 100% scellés.
- Technologie Radiant Core pour rester au chaud.
- Imperméable, respirant et coupe-vent.
- 170 g d'isolant PrimaLoft® Black (isolation 200 g sur le col amovible).
- Col supplémentaire amovible pour sceller l'entrée d'air.
- 2 poches pour les mains, 1 poche napoléon avec chiffon pour lunettes et 1 poche intérieure.
- Version homme : 1 poche poitrine.
- Détails réfléchissants pour une visibilité maximale.
- Polar sur le devant du corps et sur le haut des bras pour plus de chaleur.
- Rabat de la plaquette et rabat inférieur isolés pour retenir la chaleur et protéger du vent.
- Système eLinQ pour câble métallique.
- Jupe pare-neige.
- Aération sous les bras
- Manches articulées.
- Poignets ajustables avec ouverture pour les pouces.
- Fermetures éclair YKK partout et YKK AquaGuard au niveau des poches pour les mains et de la poche poitrine.
- Poche pour téléphone.
- Coloration visibilité optimale pour les utilisateurs professionnels et utilitaires.

PERFORMANCE

IMPERMÉABILITÉ | RESPIRABILITÉ | CHALEUR

BÉNÉFICES CLÉS

++ COUPE-VENT | RÉFLÉCHISSANT | DOUBLURE EN MOLLETON

449,99 $

HOMME | FEMME

Noir (90) | Noir (90)

PANTALONS LYNX STAMINA TRAIL

Pantalons Lynx Stamina Trail
651302 • P, M, G, TG, 2TG, 3TG

Salopette Lynx Stamina Trail F
651150 • TP, P, M, G, TG, 2TG

DESCRIPTION ET TERRAINS :

Pantalon fonctionnel et chaud pour les sentiers, le multisegment, l'aventure et les activités utilitaires.

CARACTÉRISTIQUES ET TECHNOLOGIES :

- Sans PFAS.
- Imperméable, respirant et coupe-vent.
- 170 g d'isolation PrimaLoft® Black Pure sur l'ensemble.
- Coutures et logos 100 % étanches.
- Polaire au niveau de l'assise.
- Genoux préformés et rembourrés.
- Tissu de renfort sur les zones à forte usure.
- Version femme : conception à assise rabattable.

PERFORMANCE

IMPERMÉABILITÉ | RESPIRABILITÉ | CHALEUR

BÉNÉFICES CLÉS

++ COUPE-VENT | PROTECTION INTÉGRÉE | CHALEUR AU SIÈGE

449,99 $

QUANTUM 2.0 MANTEAUX ET PANTALONS

HOMME | FEMME

Bleu (80), Multicolore (18), Noir (90), Vin (32)

Vin (32)

MANTEAU LYNX QUANTUM 2.0

Manteau Lynx Quantum 2.0
650169
TP, P, M, G, TG, 2TG, 3TG

Manteau Quantum 2.0 Lynx pour femme
650185
TP, P, M, G, TG, 2TG

DESCRIPTION ET TERRAINS :

- Membrane flexible et adaptable.
- Spécialement conçu pour la conduite active dans la neige profonde.

CARACTÉRISTIQUES ET TECHNOLOGIES :

- Sans PFAS.
- Technologie de membrane Sympatex 2 épaisseurs avec garantie à vie.
- Coutures et logos 100 % scellés.
- Fermetures éclair YKK hydrofuges.
- NOUVELLE poche Radiant! Conçue pour protéger vos appareils électroniques de l'eau et du froid.
- Capuchon amovible.
- Jupe pare-neige.
- Doublure en mèche.
- Ventilation au corps adaptée au sac à dos.
- Fermeture éclair YKK hydrofuge bidirectionnelle sur le devant.
- Poches pour les mains.
- Détails réfléchissants pour une visibilité optimale.
- Version femme : coupe spécifiquement conçue pour la femme.

PERFORMANCE

IMPERMÉABILITÉ | RESPIRABILITÉ | NON ISOLÉ, CHALEUR

BÉNÉFICES CLÉS

DURABLE | MOBILITÉ MAXIMALE | RÉFLÉCHISSANT

649,99 $

HOMME | FEMME

Noir (90)

Noir (90)

PANTALON QUANTUM 2.0 LYNX

Pantalon Quantum 2.0 Lynx
651151
TP, P, M, G, TG, 2TG, 3TG

Pantalon Quantum 2.0 Lynx pour femme
651160
TP, P, M, G, TG, 2TG

DESCRIPTION ET TERRAINS :

- Membrane flexible et adaptable.
- Spécialement conçu pour la conduite active dans la neige profonde.

CARACTÉRISTIQUES ET TECHNOLOGIES :

- Sans PFAS.
- Membrane Sympatex 100 % imperméable, 100 % coupe-vent et respirant de manière optimale.
- Isolation Primaloft Gold et doublure en polar sur le siège.
- Tissu de renforcement sur les zones à forte usure.
- Bavette haute devant et dos.
- Panneaux en tissu extensible à la taille pour plus de mobilité.
- Une poche poitrine, 2 poches cargo.
- Genoux articulés, renforcés et rembourrés.
- Genouillères amovibles.
- Fermetures éclair YKK hydrofuges à double sens sur le devant et sur toute la longueur.
- Fermetures éclair YKK hydrofuges partout.
- Guêtres antitempête avec connecteur à pression entre la botte et le lacet.
- Détails réfléchissants pour une visibilité optimale.
- Version femme : coupe spécifiquement conçue pour la femme.

PERFORMANCE

IMPERMÉABILITÉ | RESPIRABILITÉ | NON ISOLÉ, CHALEUR

BÉNÉFICES CLÉS

DURABLE | MOBILITÉ MAXIMALE | DOUBLURE EN POLAR

649,99 $

QUANTUM COMBINAISON 2.0

NOUVEAU

COMBINAISON LYNX QUANTUM 2.0

650170 • TP, P, M, G, TG, 2TG, 3TG

- Membrane flexible et adaptable.
- Spécialement conçue pour la conduite active dans la neige profonde.

CARACTÉRISTIQUES ET TECHNOLOGIES :

- Technologie de membrane Sympatex à 2 épaisseurs avec garantie à vie.
- Coutures et logos 100 % scellés.
- Fermetures éclair YKK hydrofuges.
- **NOUVELLE** poche Radiant! Conçue pour protéger vos appareils électroniques de l'eau et du froid.
- 2 poches poitrine.
- Bretelles amovibles.
- Ventilation au corps adaptée au sac à dos.
- Capuche amovible.
- Fermeture éclair YKK hydrofuge bidirectionnelle sur le devant.
- Détails réfléchissants pour une visibilité optimale.
- Poches de taille cargo.
- Genoux articulés et renforcés.
- Guêtres antitempête avec connecteur à pression entre la botte et le lacet.

PERFORMANCE

IMPERMÉABILITÉ | RESPIRABILITÉ | NON ISOLÉ, CHALEUR

BÉNÉFICES CLÉS

DURABLE | MOBILITÉ MAXIMALE | DOUBLURE POLAIRE

1 139,99 $

NOUVEAU

Noir (90), Vin (32)

GANTS

Noir (90)

GANTS QUANTUM 2.0 STX

666044 • TP, P, M, G, TG, 2TG

DESCRIPTION ET TERRAINS :

Gants légers et chauds pour conduite en neige profonde.

CARACTÉRISTIQUES ET TECHNOLOGIES :

- Insertion Sympatex 100 % imperméable, coupe-vent et respirante.
- Doigts et paume entièrement en cuir pour un ajustement et une sensation parfaite sur les poignées.
- Membrane 2 couches avec insertion en Sympatex.
- Isolation Thinsulate (40 g).
- Doublure Micro Active.
- Doigts entièrement en cuir.
- Manchette antineige.
- Ajustement facile à utiliser.

124,99 $

Noir (90)

GANTS STAMINA 2.0 STX

666045 • TP, P, M, G, TG, 2TG, 3TG

DESCRIPTION ET TERRAINS :

Gants chauds et performants pour conduite en sentier et hors sentier. Ces gants ont une insertion en Sympatex et une isolation de poids moyen pour vous garder au chaud et au sec dans diverses conditions.

CARACTÉRISTIQUES ET TECHNOLOGIES :

- Gants imperméables et respirants avec une membrane durable.
- Isolation chaude Primaloft.
- Gants articulés pour un ajustement optimal.
- Manchette longue et ajustable.

189,99 $

NOUVEAU

Noir (90)

GANTS STAMINA EXPEDITION

666221 • TP, P, M, G, TG, 2TG, 3TG

DESCRIPTION ET TERRAINS :

- Gants extrachauds pour un confort optimal dans toutes les conditions.
- Pour utilisation en sentiers ou hors-piste

CARACTÉRISTIQUES ET TECHNOLOGIES :

- Dessus de la main : 200 g PrimaLoft® Gold
  Paume : 133 g PrimaLoft® Gold.
- Insert imperméable, coupe-vent et respirant.
- Doublure en mélange de laine naturellement antihumidité et antimicrobienne.
- Paume et doigts en cuir avec renfort antidérapant.
- Index tactile.
- Essuie-nez sur le pouce.

PERFORMANCE

IMPERMÉABILITÉ | DEXTÉRITÉ | CHALEUR

129,99 $

PROTECTION POUR LA TÊTE

Noir (90), Rouge feu (06)

BONNET RÉVERSIBLE LYNX

665600 • Taille unique

DESCRIPTION :

• Bonnet en tricot unisexe.

CARACTÉRISTIQUES ET TECHNOLOGIES :

• Composition : 100 % acrylique.
• Logo Lynx tricoté de façon répétitive sur un côté.
• Rayure tricotée et logo Lynx sur l'autre côté.

35,99 $

Noir (90)

CASQUETTE SIGNATURE LYNX

665334 • Taille unique

DESCRIPTION :

• Casquette signature classique avec broderie Lynx.
• Parfait à porter au quotidien.

CARACTÉRISTIQUES :

• Composition : 100 % cotton.
• Broderie Lynx à l'avant.
• Ajustement en plastique à l'arrière.
• Étiquette Ski-Doo à l'arrière.

35,99 $

VÊTEMENTS SPORT

HOMME

Noir (90)

MICRO-MOLLETON LYNX RE

659188 • P, M, G, TG, 2TG, 3TG

DESCRIPTION :

Micropolaire de poids moyen, idéal comme seconde couche pour une excellente chaleur.

CARACTÉRISTIQUES :

• Composition : 96 % polyester, 4 % élasthanne.
• Tissu évacuant l'humidité.
• Poches pour les mains avec fermeture éclair.
• Détails de l'édition Lynx Racing.

104,99 $

Noir (90)

CHANDAIL À MANCHES LONGUES LYNX RE

660185 • P, M, G, TG, 2TG, 3TG

DESCRIPTION :

T-shirt à manches longues avec col rond.

CARACTÉRISTIQUES :

• Composition : 60 % coton, 40 % polyester.
• Coupe régulière.
• Graphique Lynx Racing imprimé à l'avant.

46,99 $

Noir (90), Gris charbon (07)

T-SHIRT SIGNATURE LYNX

662185 • P, M, G, TG, 2TG, 3TG

DESCRIPTION :

• T-shirt décontracté Signature Lynx.

CARACTÉRISTIQUES :

• Composition : 95 % coton, 5 % élasthanne.
• Graphique Lynx centré à l'avant.

35,99 $

Noir (90)

T-SHIRT LYNX RE

662261 • P, M, G, TG, 2TG, 3TG

DESCRIPTION :

T-shirt Lynx à manches courtes.

CARACTÉRISTIQUES :

• Composition : 60 % coton, 40 % polyester.
• Lynx RE imprimée à l'avant.
• Col rond classique.

35,99 $

FEMME

Charbon chiné (29), Rouge feu (06)

MICRO-MOLLETON LYNX RE F

659401 • TP, P, M, G, TG, 2TG

DESCRIPTION :

• Micropolaire idéal comme seconde couche pour une excellente chaleur.
• Détails de l'édition Lynx Racing.

CARACTÉRISTIQUES ET TECHNOLOGIES :

• Composition : 96 % polyester, 4 % élasthanne.
• Tissu évacuant l'humidité.
• Poches pour les mains avec fermeture éclair.
• Détails de l'édition Lynx Racing.

92,99 $

COMMENT MESURER

GRANDEUR: tenez-vous debout, bien droit, sans chaussures.

TÊTE / CASQUE: prenez le tour de tête, à partir du centre de votre front, au-dessus des oreilles et par-dessus la bosse naturelle du derrière de votre tête.

BRAS: les mains sur les hanches, du centre arrière du cou, le long de l'épaule jusqu'au poignet en tenant compte du coude.

POITRINE / BUSTE: prenez le tour de poitrine en passant sous les bras, autour de la partie la plus importante de votre poitrine / buste.

TOUR DE TAILLE: mesurez autour de la taille à l'endroit le plus étroit.

HANCHES: mesurez la partie la plus pleine des hanches.

ENTREJAMBE: de l'entrejambe jusqu'au plancher, sans chaussures.

GANTS: mesurez la largeur de la paume.

- Pour de meilleurs résultats, demandez à une tierce personne de prendre les mesures.
- Prenez les mesures en maillot de bain ou en sous-vêtements.
- Le ruban doit être ajusté sans être trop serré.
- Si les mesures arrivent entre deux grandeurs, commandez la grandeur supérieure.

TABLEAU DES TAILLES

HOMMES

	2TP	TP	P	M	G	TG	2TG	3TG	4TG	5TG
Poitrine		84-89	89-94	94-102	102-112	112-122	122-132	132-142	142-150	150-160
Taille		69-74	74-79	79-86	86-97	97-107	107-117	117-127	127-135	135-158
Hanches		84-89	89-94	94-102	102-112	112-122	122-132	132-142	142-150	150-173
Bras		76-79	79-81	81-84	84-86	86-89	89	89-91	91	91
Entrejambe		79-81	81	81	81	81	81	81-83	83-84	84

FEMMES

	2TP	TP	P	M	G	TG	2TG	3TG
Poitrine		81-86	86-91	91-97	97-107	107-114	114-124	124-134
Taille		61-66	66-71	71-76	76-86	86-94	94-104	104-114
Hanches		86-91	91-97	97-102	102-112	112-119	119-132	132-140
Bras		79	79-81	81	81-84	84	84-86	86
Entrejambe		76	76	76	76	76	76	76

ENFANTS ET ADOLESCENTS

	2	3	4	5	6	7	8	10	12	14	16
Grandeur	0,92	1	1	1,16	1,24	1,28	1,37	1,46	1,56	1,58	1,68
Poitrine	53	56	58	61	64	66	69	72	76	80	84
Taille	51	52	53	55	56	57	58	61	64	66	69
Hanches	53	56	58	61	64	66	69	72	76	80	84
Bras	39	43	47	51	55	58	62	72	76	80	84
Entrejambe	34	39	44	50	53	58	62	67	71	75	79

CASQUES

	TP	P	M	G	TG	2TG	3TG
Hommes et femmes							
Taille du chapeau	6 5/8-6 3/4	6 7/8-7	7 1/8-7 1/4	7 3/8-7 1/2	7 5/8-7 3/4	7 7/8-8	8 1/8-8 1/4
Tête (cm)	53-54	55-56	57-58	59-60	61-62	63-64	65-66
Junior		49-50	51-52	53-54			

GANTS ET MITAINES Largeur de la paume

	TP	P	M	G	TG	2TG	3TG
Hommes							
cm	7 1/2	8	9	10	11 1/2	13	14
Femmes							
cm	6	7	8	9	10	11 1/2	–

BAS

Hommes		Femmes		Enfants	
M	G	P	M	P / M	G / TG
6-9 ½	10-13	4-8	8 ½-12	9 ½-12 ½	13-3

BOTTES

	Hommes									Femmes					Enfants					
	5	6	7	8	9	10	11	12	13	6	7	8	9	10	1	2	3	4	5	6
EU – Grandeur soulier unisexe	37	38	39,5	41	42	43	44,5	46	47	35,5	37	38	39,5	41	32	33	34	35,5	37	38
Pied (cm)	23	24	24,5	25,5	26,5	27	28	29	29,5	22	23	24	24,5	25,5	19,5	20,5	21,5	22	23	24

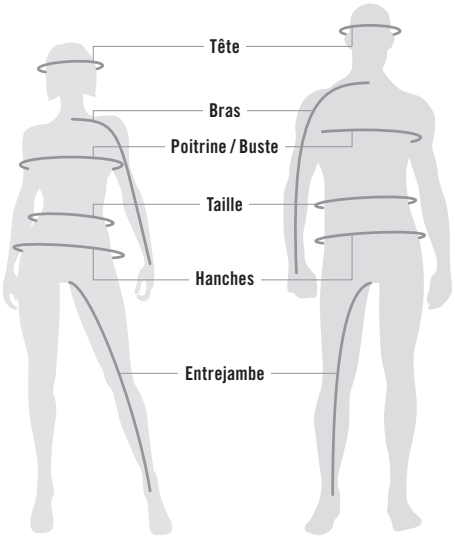

QUEL CODE REPRÉSENTE VOTRE TAILLE

1 Déterminez votre grandeur.

2 Le **CODE** correspondant est celui que vous utilisez afin de compléter le numéro de produit dans votre commande.

Exemple: 440227__90
Grandeur: M = code « **06** », donc 4402270690.

GRANDEUR	CODE	GRANDEUR	CODE	GRANDEUR	CODE
Taille unique	00	1	20	13	33
2TP	01	2	21	14	34
TP	02	3	22	16	35
P	04	4	23	3-4	79
M	06	5	24	5-6	52
G	09	6	25	6-8	48
TG	12	7	27	7-8	54
2TG	14	8	28	10-12	49
3TG	16	9	29	14-16	50
4TG	18	10	30	P / M	72
		11	31	M / G	91
		12	32	G / TG	73

Notes

Notes

BRP RÉINVENTE LA MANIÈRE PAR LAQUELLE TU ACCÈDES À TON MONDE
Lynx est l'une des nombreuses réussites de BRP, l'entreprise mondiale qui est derrière certains des produits les plus novateurs et des expériences inoubliables qui te stimulent.
PARCE QUE CE N'EST PAS À PROPOS DE LA DESTINATION. C'EST À PROPOS DU VOYAGE. LE TIEN.
BRP
ski-doo
LYNX
SEA-DOO
can-am
ROTAX

POURSUIVRE L'AVENTURE SUR BRPLYNX.COM

À des fins publicitaires, certaines scènes de performance et manœuvres de précision montrées dans ce catalogue sont exécutées par des motoneigistes professionnels dans des conditions contrôlées. Ne jamais tenter d'effectuer ces manœuvres si ces dernières excèdent vos compétences, votre expérience ou les capacités de votre motoneige. Adoptez toujours une conduite responsable et sécuritaire. Observez les lois et règlements en vigueur. Portez toujours les vêtements et appareils de sécurité y compris un casque. Rappelez-vous : si vous prévoyez consommer de l'alcool, ne conduisez pas. Vouée à l'amélioration continue de la qualité et à l'innovation, Bombardier Produits Récréatifs inc. (BRP) se réserve le droit de cesser en tout temps la production de ses modèles, d'en modifier le prix et les caractéristiques, de même que celles de ses pièces, sans encourir aucune obligation. Certains modèles montrés peuvent inclure des accessoires optionnels. Les prix sont basés sur les prix de détail suggérés du manufacturier. Le prix au détail peut varier selon le concessionnaire. Taxes non incluses. BRP est fier d'être membre des organismes suivants : SSCC (Snowmobiling Safety Certification Committee), Machine Safety Standards, Operator Safety Training, Safe Trails, ISMA (International Snowmobile Manufacturers Association), National Snowmobile Foundation et Tread Lightly! Inc. Nous reconnaissons l'importance d'appartenir à ces organismes. En soutenant leurs efforts, nous partageons la responsabilité de promouvoir la croissance de notre sport. TekVest est une marque de commerce déposée par Tekrider. Isolfil est une marque de commerce déposée de Yarns and Threads For Textile. mcFIT est une marque de commerce déposée de MCTECH Corporation. PrimaLoft Gold, PrimaLoft Silver et PrimaLoft Black sont des marques de commerce déposées de Albany International Corp. Sympatex est une marque de commerce déposée de Sympatex Technologies GmbH. Dri-Lex est une marque de commerce déposée de Faytex Corp. Vespel, Teflon HT et Kevlar sont des marques de commerce de E.I. DuPont de Nemours & Co. Thermolite et Cordura sont des marques de commerce déposées de INVISTA for durable fabrics. ThermoCool est une marque de commerce déposée de ADVANSA. Velcro est une marque de commerce déposée de Velcro Industries. Scott est une marque de commerce de Scott Sports SA. M-FORGE® est une marque déposée et brevetée de MAT GROUPMC. Fidlock est une marque de commerce déposée de Fidlock GmbH. clim8® est une marque de commerce déposée de clim8 SAS et est enregistrée aux États-Unis et dans d'autres pays. Terra est une marque de commerce de Superwinch LLC. Bluetooth est une marque de commerce déposée de Bluetooth SIG, Inc. Warn est une marque de commerce déposée de Warn Industries Inc. GTX est une marque de commerce de Castrol Limited utilisée sous licence, Montana et Zumo sont des marques de commerce déposées de Garmin Ltd. NGK est une marque de commerce déposée de NGK Spark Plugs, Ltd. Extender Trail III, Trail Blazer IV, Executive, Flat-top et Dooly sont des marques de commerce et marques de commerce déposées de Woody's International Engineering and Manufacturing, Inc. RipSaw, RipSaw Lite, ICE Ripper, ICE Ripper XT, ICE Attak et Powder Max sont des marques de commerce de Camoplast Inc. Lexan est une marque de commerce de SABIC Innovative Plastics. Superclamp II est une marque de commerce de Bowdriks Industries. FOX est une marque de commerce déposée de FOX Racing Canada. Kolpin et Impact sont des marques de commerce déposées de Kolpin Powersports Inc. YUASA est une marque de commerce déposée de YUASA Batteries Inc. Schumacher® et le logo Schumacher sont des marques de commerce de Schumacher Electric Corporation. Au Canada, les produits sont distribués par Bombardier Produits Récréatifs inc. ® est une marque de commerce déposée, et MC et le logo BRP sont des marques de commerce de Bombardier Produits Récréatifs inc. ou de ses sociétés affiliées. Les noms des autres produits mentionnés sont des marques de commerce et/ou des marques de commerce déposées de leurs propriétaires respectifs. © 2026 BRP. Tous droits réservés. Imprimé au Canada.

| 484801941 | MY27